



INFORME TRIMESTRAL

GESTIÓ DEL SERVEI DE DEIXALLERIA, MINIDEIXALLERIES I MAGATZEM DE RECUPERACIÓ DE VOLUMINOSOS

4RT TRIMESTRE 2011



ÍNDEX

1. PRESENTACIÓ INFORME DE GESTIÓ de la Deixalleria	3
2. MILLORES I ACCIONS RELLEVANTS IMPLANTADES	4
3. INFORME TÈCNIC DE LA DEIXALLERIA.....	13
3.1 Entrades d'usuaris i materials	13
3.2 Sortides de materials	15
4. MINIDEIXALLERIES	21
5. GESTIÓ DEL MAGATZEM DE RECUPERACIÓ DE VOLUMINOSOS	21
6. AVALUACIÓ INCIDÈNCIES DEL SERVEI.....	22
7. BALANÇ ECONÒMIC 4RT TRIMESTRE 2011.....	23

1. PRESENTACIÓ INFORME DE GESTIÓ DE LA DEIXALLERIA

El dia 1 d'octubre de 2011 a les 9:00h del matí Solidança inicia el servei de gestió de la deixalleria municipal de Viladecans, minideixalleries i gestió del magatzem de valorització de voluminosos.

Durant el mes d'octubre i novembre, a més d'iniciar-se el servei, s'ha hagut de procedir a un gran nombre d'accions per tal d'adequar l'espai de la deixalleria (veure figura 1). Així, les tres primeres setmanes s'han efectuat els treballs de manteniment, neteja, adequació, nova organització, etc.

La nova política del servei estableix els següents objectius i eixos de treball:





- Millores en la seguretat de la deixalleria i evitar robatoris.
- La prevenció de residus fomentant la reutilització per venda de segona mà.
- La nova gestió del magatzem de valorització de voluminosos i la dinamització de la deixalleria com un referent en prevenció de residus.
- Una més acurada valorització dels materials, per tal de garantir una millor gestió econòmica de la deixalleria.
- Un pla de manteniment i millora general de l'estat actual de la instal·lació.
- Una organització més eficient, fonamentada en la figura d'un coordinador i un encarregat. Cohesionar l'equip de treball de la deixalleria centralitzant el seguiment dels treballadors de les minideixalleries des del servei de deixalleria.
- La inserció laboral de persones en risc d'exclusió del propi municipi, en coordinació amb serveis socials de Viladecans.
- Una millor informació a l'usuari, amb campanyes i tallers en prevenció de residus.

Solidança, doncs, ha implantat des d'un inici un nou sistema d'organització establint un únic encarregat dels serveis de deixalleria, magatzem de voluminosos i minideixalleries, amb l'objectiu de cohesionar l'equip de treball i optimitzar el seguiment i la gestió de tots els serveis. A més el servei es supervisa per un coordinador tècnic de Solidança que desenvolupa els nous projectes en prevenció de residus, en especial el nou projecte de gestió del magatzem de voluminosos, així com les campanyes d'educació ambiental vinculades a la gestió de la deixalleria municipal.



A més s'ha estructurat el nou equip amb la incorporació de reunions setmanals de coordinació: amb Solidança i internes dels treballadors, en les que participa l'encarregat. També s'ha establert l'especialització per àrees dels treballadors/es, tot i que tenen tasques compartides com la neteja i l'atenció als usuaris, el desballestament i la selecció dels residus i ubicació als contenidors, hi ha altres tasques més d'especialització, com la gestió de les minideixalleries, les tasques de manteniment i reparació, la gestió del nou magatzem, etc, que recauen en persones concretes.



2. MILLORES I ACCIONS RELLEVANTS IMPLANTADES

Figura 1: Implantació de millores i accions durant el 4rt trimestre 2011

INICIAL	DESPRÉS ACTUACIÓ	TASQUES	DESCRIPCIÓ
TASQUES MANTENIMENT			
		Desbrossada i neteja del parterre interior de la deixalleria	Tallar i retirar canyes. Aplanament del terreny
		Desbrossada del canyissar i neteja parterre extern entre la deixalleria i la via del tren.	Tota la franja entre la via del tren i la deixalleria estava plena d'herbes, canyes i residus abandonats. S'ha procedit a retirar tot el material que hi havia i a desbrossar el canyissar.

INICIAL	DESPRÉS ACTUACIÓ	TASQUES	DESCRIPCIÓ
			
		<p>Nova tanca del lateral sud de la deixalleria.</p>	<p>S'ha procedit a la ubicació d'una nova tanca més resistent.</p>
		<p>Neteja i manteniment contenidors, residus.</p>	<p>S'han incorporat algunes millores prèvia diagnosi inicial pel que fa a la neteja dels contenidors. Hi havia acumulació d'aigua en contenidors i pneumàtics, s'ha procedit a la seva eliminació. Igualment s'ha fet una neteja a fons sota els contenidors banyera, un cop retirats, per tal d'extreure brossa acumulada.</p> <p>El contenidor on es recollia A2 que estava inundat d'aigua, es va buidar i ara s'utilitza per la poda.</p>

INICIAL	DESPRÉS ACTUACIÓ	TASQUES	DESCRIPCIÓ
			
		Canvi panys deixalleria	Per més seguretat s'ha procedit a fer canvi de panys de l'oficina.
		Canvi cadenats minideixalleries	Els cadenats de les minideixalleries estaven trencats, doncs havien estat forçats fa temps, els residus no es podien emmagatzemar de forma adequada, i a resultat d'això hi havia hagut una sèrie d'incidents i furts varis.





INICIAL	DESPRÉS ACTUACIÓ	TASQUES	DESCRIPCIÓ
		<p>Obertura del magatzem de voluminosos per a prevenció de robatoris</p>	<p>Un cop enlestides les primeres mesures de seguretat, la desbrossada, i la tanca nova, s'ha procedit a l'obertura del magatzem de voluminosos, en una primera fase, de selecció de RAEES, i altres materials aprofitables. D'aquesta manera es protegeix el material de robatoris.</p>
PERSONAL			
		<p>Subrogació quatre treballadors</p>	<p>S'ha gestionat la subrogació dels 4 treballadors de la deixalleria.</p>

INICIAL	DESPRÉS ACTUACIÓ	TASQUES	DESCRIPCIÓ
		Uniformes de treball	Solidança ha fet entrega dels nous uniformes als treballadors/es.
		Lliurement dels EPI's	S'ha fet lliurement dels EPI's als treballadors/es.
		Reorganització del personal, emfatitzant la figura d'encarregat.	La proposta de gestió de la deixalleria es fonamenta en la figura d'un sol encarregat i un coordinador tècnic. S'ha treballat amb l'equip de la deixalleria per cohesionar aquest nou i en coordinació amb l'ajuntament per tal d'establir aquest nou funcionament.
		Optimització de recursos humans	En una primera diagnosi es va detectar la problemàtica de que els dissabtes la deixalleria es cobris els dissabtes amb un sol treballador, a nivell de volum de feina i d'inseguretat. S'ha fet una redistribució del personal, de manera que els dissabtes els treballadors de minideixalleries fan unes hores de suport a la deixalleria.
		Formació treballadors/es	L'encarregat i la subencarregada de la deixalleria han realitzat la formació en el lloc de treball dels 2 treballadors de les minideixalleries, sobre el funcionament de la deixalleria municipal per tal de que puguin donar suport al servei. Alhora formació des de Solidança del

INICIAL	DESPRÉS ACTUACIÓ	TASQUES	DESCRIPCIÓ
			<p>treballador de torn de tarda de minideixalleries en les tasques de manteniment i reparacions</p> <p>També s'ha fet formació des de Solidança en la preparació per a la reutilització i igualment s'ha informat de forma reiterada sobre la nova política de funcionament, encarada a la designació del responsable, més eficiència, realització de reunions de treball i integració dels treballadors de les minideixalleries en l'equip de la deixalleria.</p>
		<p>Reunions de coordinació amb els treballadors de la deixalleria i seguiment del nou equip i les noves tasques a fer</p>	<p>En un inici del servei el seguiment ha estat molt exhaustiu, amb moltes hores de dedicació a supervisió in situ de les tasques a desenvolupar i seguiment del nou equip.</p>
		<p>Designació d'especialistes de diferents àrees en la deixalleria</p>	<p>L'encarregat és el responsable del funcionament diari del servei i qui supervisa la resta de l'equip i fa reunions de seguiment amb els treballadors setmanalment, per tal d'acomplir els objectius establerts des de Solidança. No obstant hi ha determinades tasques que requereixen especialització, s'està treballant per tal de designar un responsable i formar al personal en cadascuna de les àrees: manteniment i reparacions, manteniment zona enjardinada, neteja i pintura, minideixalleries i</p>

INICIAL	DESPRÉS ACTUACIÓ	TASQUES	DESCRIPCIÓ
			magatzem de voluminosos.
TASQUES MILLORA EN LA GESTIÓ DELS RESIDUS			
 <p>un compromís amb les persones i una aposta pel medi ambient</p>		<p>Reutilització per a venda de segona mà</p>	<p>Solidança recupera tota mena d'andròmines, objectes i aparells que estiguin en bon estat per a venda en mercat de segona mà, allargant així la vida dels objectes i generant a l'hora un benefici econòmic que reverteix en una gestió més òptima del servei.</p> <p>Això ha suposat un canvi important, doncs fins ara la reutilització s'establia de manera lliure un cop per setmana</p>
		<p>Nous contenidors de roba amiga a la deixalleria i a les minideixalleries</p>	<p>S'ha procedit a la substitució dels contenidors d'Engrunes per els de Solidança. També s'han col·locat 2 contenidors a les minideixalleries de Carrefour i Roureda, d'aquesta manera s'ha optimitzat l'ús de l'espai i la recollida de roba es fa de forma segura i sense incidents ni triatge per part de la gent.</p>
		<p>Actualització de l'estudi del nombre d'usuaris de les minideixalleries</p>	<p>S'ha procedit a l'actualització de l'estudi del nombre d'usuaris de les minideixalleries realitzat per l'ajuntament al 2010.</p>

INICIAL	DESPRÉS ACTUACIÓ	TASQUES	DESCRIPCIÓ
			<p>S'ha pogut concloure el següent.</p> <ol style="list-style-type: none"> 1. Es comprova que al servei donat per les tardes hi ha un 55% més d'usuaris que pel matí. 2. Es manté el baix nombre d'usuaris per la tarda, amb una mitjana de 6,40 usuaris en front als 20,83 del matí. 3. Es comprova que hi ha un elevat nombre d'incidències, degut a les hores de servei ofert sense atenció per part del personal. 4. S'està elaborant la proposta de millora i optimització del servei.
		<p>Protecció dels residus valoritzables com RAEEs, mobles en bon estat, joguines, ferralla, etc, etc.</p>	<p>S'estableix com espai per a millor protecció d'aquests residus el magatzem de valorització de voluminosos.</p>

INICIAL	DESPRÉS ACTUACIÓ	TASQUES	DESCRIPCIÓ
		<p>Gestor POLICART per al vidre pla i transparent</p>	<p>Nou gestor per al vidre pla. Es separa vidre pla transparent de barreja, donat que es valoritza a un preu diferent.</p>
		<p>Nou gestor per a les ampolles de vidre DANIEL ROSAS</p>	<p>A partir de l'octubre les ampolles de vidre i de cava es recullen en contenidor campana i són recollides per un nou gestor, de manera que s'optimitza la seva valorització.</p>
		<p>Nou gestor de cartró HERMANOS HERNANDEZ</p>	<p>Per optimitzar la valorització de la fracció cartró s'ha procedit a fer canvi de gestor.</p>
EDUCACIÓ AMBIENTAL			
		<p>S'han programat 3 tallers per ensenyar a reparar a l'Auditori Pau Picasso.</p>	<p>No s'han pogut realitzar per manca d'inscripcions</p>

3. INFORME TÈCNIC DE LA DEIXALLERIA

A continuació es presenten els indicadors de seguiment de la gestió de la deixalleria d'octubre i novembre 2011.

3.1 Entrades d'usuaris i materials

En general es pot observar una davallada d'entrades i sortides al desembre 2011 respecte als mesos anteriors, tant en entrades d'usuaris, kg entrats i per tant en els kg sortits, en nombre d'entrades el desembre amb 1139 té un 20% menys respecte la mitjana mensual, que es troba en 1418. La raó pot ser estacional, donat que hi ha alguns mesos en què les empreses generen menys residus per la tipologia de les seves activitats, com va passar el mes d'agost, coincidint amb el període de vacances, amb 1173 entrades a la deixalleria.

Figura 2: Noves altes d'usuaris 4rt trimestre 2011

Tipologia	OCTUBRE	NOVEMBRE	DESEMBRE	TOTAL
PARTICULAR	15	6	3	24
EMPRESES	21	16	13	50
TOTAL	36	22	16	74



Figura 3: Quantitat de visites rebudes a la deixalleria i tipologia dels usuaris 4rt trimestre 2011

Tipologia	OCTUBRE	NOVEMBRE	DESEMBRE	TOTAL
ALTRES	30	21	14	65
BRIGADA.MUNICIPAL	24	23	13	60
PARTICULAR	902	824	666	2.392
PETIT COMERCIAL	8	8	10	26
PETIT INDUSTRIAL	492	565	436	1.493
TOTAL	1456	1441	1139	4.036,00

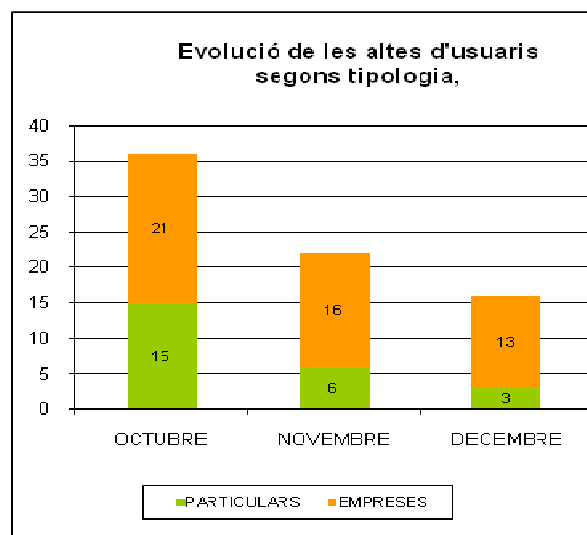

Figura 4: Kg entrats per categoria 4rt trimestre 2011

Kg entrats categoria	2011			
	OCTUBRE	NOVEMBRE	DESEMBRE	TOTAL
Banal 36,66 €	40589	43000	31860	115.449,00
Banal 73,32 €	5380	910	0	6.290,00
Banal Gratuït	55194	60187	44894	160.275,00
Barreja 24,04 €	22278	14389	10868	47.535,00
Runa 10,82 €	103810	96390	82720	282.920,00
Runa Gratuït	36800	28850	18270	83.920,00
TOTAL	264.051,00	243.726,00	188.612,00	696.389,00

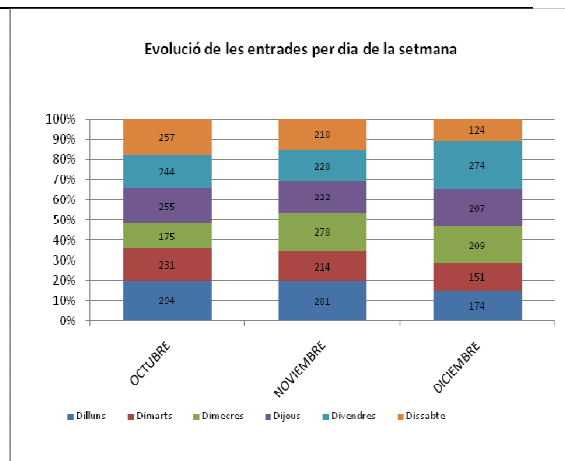
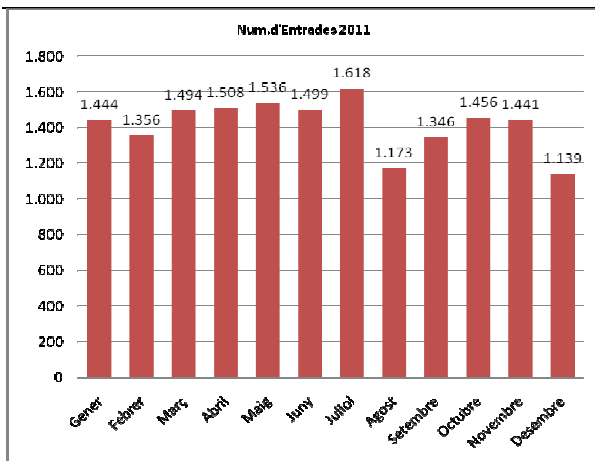
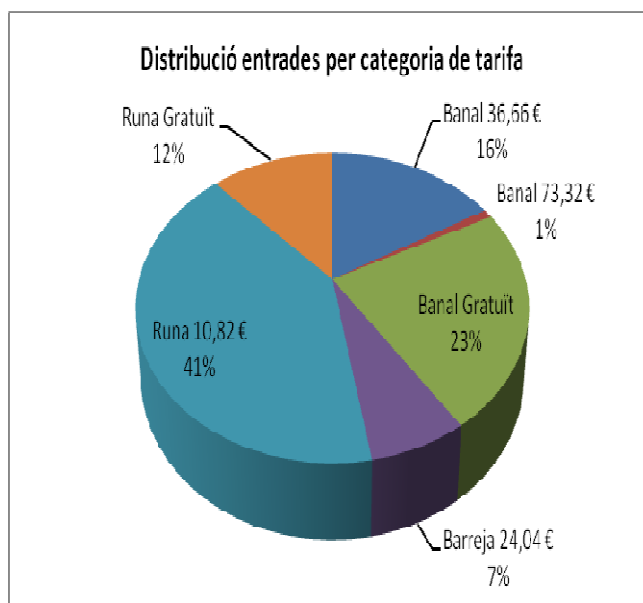
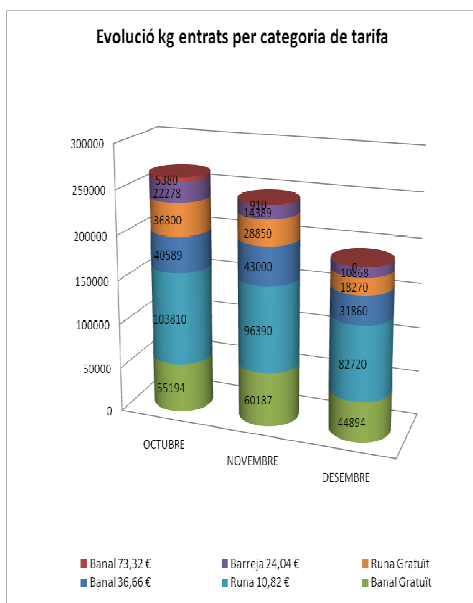

Com es pot observar la fracció runa empresa+gratuït és la majoritària en pes en les entrades a la deixalleria amb un 53% del pes de tots els residus entrats.

3.2 Sortides de materials

Ahora, els kg de les sortides de materials del novembre han disminuït un 18% respecte les del mes d'octubre.

Figura 5: Kg sortits 4rt trimestre 2011

Categoria	OCTUBRE	NOVEMBRE	DESEMBRE	TOTAL
ENVASOS I EMBALATGES	4.030,00	7.980,00	5.810,00	17.820,00
INERTS I RECUPERABLES	275.440,00	220.320,00	179.660,00	675.420,00
RESIDUS ESPECIALS	1.490,00	2.210,00	2.140,00	5.840,00
TOTAL	280.960,00	230.510,00	187.610,00	699.080,00

Figura 6: Kg segons destí de tractament 4rt trimestre 2011

Tractament	OCTUBRE	NOVEMBRE	DESEMBRE	TOTAL
COMPOSTATGE	10790	2220	2280	15.290
DIPÒSIT CONTROLAT	28860	25050	18890	72.800
MATERIAL RECUPERABLE	75940	72670	45990	194.600
REUTILITZACIÓ	163460	127880	118310	409.650
TRACTAMENT ESPECIALS	1910	2690	2140	6.740
TOTAL	280.960	230.510	187.610	699.080





Figura 7: Kg sortits d'inerts i recuperables, 4rt trimestre 2011

CATEGORIA	OCTUBRE			NOVEMBRE			DESEMBRE			TOTAL		
	NUM. SORTIDES	KG SORTITS	Mitjana Kg/sortida	NUM. SORTIDES	KG SORTITS	Mitjana Kg/sortida	NUM. SORTIDES	KG SORTITS	Mitjana Kg/sortida	NUM. SORTIDES	KG SORTITS	Mitjana Kg/sortida
ALTRES APARELLS ELÈCTRICS	1,00	140,00	140,00	2,00	1.790,00	895,00	2	1420	710	5	3.350	670
CABLES										0	0	
CDS/DVDS										0	0	
ELECTRODOM. LB				1,00	790,00	790,00				1	790	790
ELECTRODOM. LM	1,00	600,00	600,00	2,00	1.370,00	685,00	2	1220	610	5	3.190	638
FERRALLA										0	0	
FUSTA	14,00	59.280,00	4.234,29	13,00	50.950,00	3.919,23	8	34090	4.261	35	144.320	4.123
INFORMÀTICA										0	0	
MATALASSOS	2,00	750,00	375,00	1,00	600,00	600,00	2	700	350	5	2.050	410
METALLS										0	0	
MOBLES	15,00	5.470,00	364,7	6,00	2920,00	486,7,00	4	4020	1.005	25	13.150	526
OLIS VEGETALS	1,00	460,00	460,00	1,00	420,00	420,00				2	880	440
RADIOGRAFIES				1,00	60,00	60,00				1	60	60
REBUIG	11,00	28.110,00	2.555,45	9,00	24.450,00	2.716,67	8	18190	2.274	28	70.750	2.527

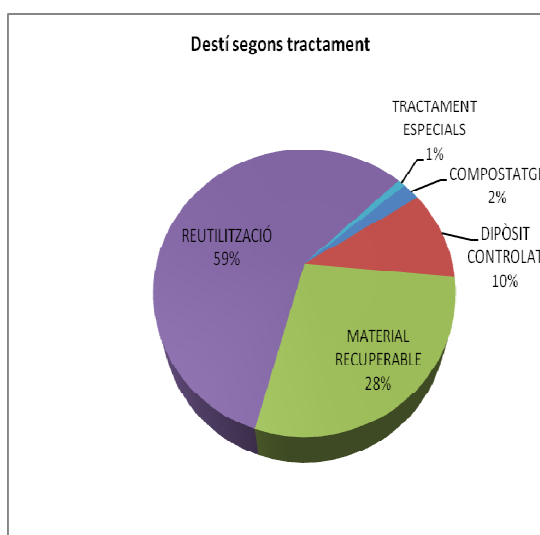
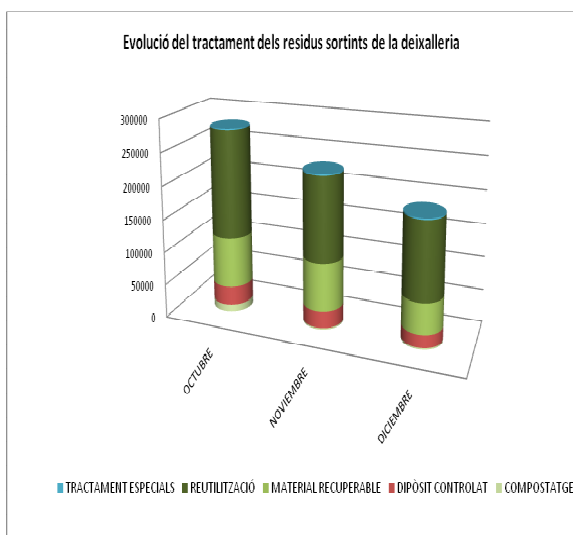

RESTES DE PODA	9,00	10.790,00	1.198,89	3,00	2.220,00	740,00	4	2280	570	16	15.290	956
TERRES I RUNES	26,00	157.260,00	6.048,46	19,00	124.250,00	6.539,47	19	113290	5.963	64	394.800	6.169
TÈXTIL	2,00	250,00	125,00	1,00	450,00	450,00	2	1000	500	5	1.700	340
VIDRE BARREJAT	2,00	5.740,00	2.870,00	2,00	6.910,00	3.455,00	1	3450	3.450	5	16.100	3.220
VIDRE PLA	2,00	6.110,00	3.055,00	1,00	2.880,00	2.880,00				3	8.990	2.997
XAPATGE	1	480	480	1	180	180				2	660	330
TOTAL	86,00	275.440,00	3.202,79	62,00	220.320,00	3.553,55	52,00	179.660,00	3.455,00	202,00	676.080,00	3.346,93

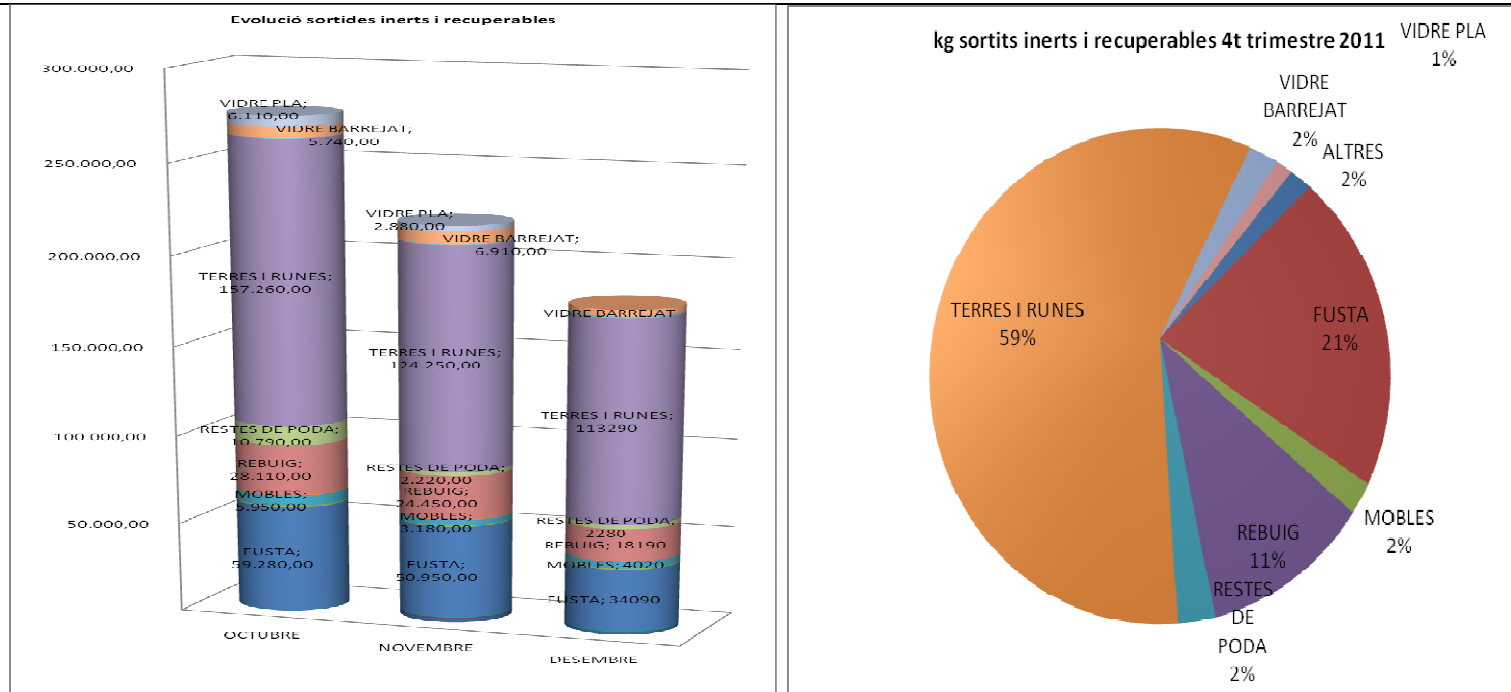

Com es pot observar en la relació del total trimestral, la fracció runa és la que contribueix de forma majoritària en pes a la deixalleria, amb un 59%, seguida de la fusta amb un 21%. A continuació tenim la fracció rebuig, que es situa en un 11%. La resta de fraccions contribueixen de manera menys important en el flux de materials a la deixalleria. És important fer notar la baixa quantitat de ferralla/xapatge gestionat a la deixalleria degut als furts constants d'aquests materials, la qual cosa dificulta l'acopi d'aquests materials a la deixalleria

Figura 8: Kg sortits envasos i embalatges, 4rt trimestre 2011

CATEGORIA	OCTUBRE			NOVEMBRE			DESEMBRE			NUM. SORTIDES	KG SORTITS	Mitjana Kg/sortida
	NUM. SORTIDES	KG SORTITS	Mitjana Kg/sortida	NUM. SORTIDES	KG SORTITS	Mitjana Kg/sortida	NUM. SORTIDES	KG SORTITS	Mitjana Kg/sortida			
Cartró	2	4.030	2.015	3	7.980	2.660	3,00	5.810,00	1.937	8	17.820	2.228
Porexpan (eps)										0	0	
TOTAL	2	4.030	2.015	3	7.980	2.660	3,00	5.810,00	1.936,67	8	17.820,00	2.228

Figura 9: Kg sortits residus especials, 4rt trimestre 2011

CATEGORIA	OCTUBRE			NOVEMBRE			DESEMBRE			TOTAL		
	NUM. SORTIDES	KG SORTITS	Mitjana Kg/sortida	NUM. SORTIDES	KG SORTITS	Mitjana Kg/sortida	NUM. SORTIDES	KG SORTITS	Mitjana Kg/sortida	NUM. SORTIDES	KG SORTITS	Mitjana Kg/sortida
AEROSOLS	1,00	50,00	50,00	1,00	30,00	30,00	1,00	30,00	30	3	110	37
ALTRES RESIDUS				1,00	200,00	200,00	-	-		1	200	200
BASES				1,00	10,00	10,00	-	-		1	10	10
BOMBONES BUTÀ	1,00	250,00	250,00				-	-		1	250	250
CDS DVDS	1,00	40,00	40,00				-	-		1	40	40
DISSOLVENTS LÍQUIDS				1,00	150,00	150,00	1,00	500,00	500	2	650	325



FITOSANITARIS (PROD. JARDINERIA)				1,00	10,00	10,00	-	-		1	10	10
FLUORESCENTS I LLUMS DE MERCURI	1,00	150,00	150,00	1,00	100,00	100,00	1,00	100,00	100	3	350	117
MEDICAMENTS I COSMÈTICS	1,00	20,00	20,00	1,00	30,00	30,00	1,00	40,00	40	3	90	30
OLIS MOTOR				1,00	410,00	410,00	-	-		1	410	410
PILES ALCALINES I ALTRES				1,00	160,00	160,00	-	-		1	160	160
PNEUMÀTICS				1,00	650,00	650,00	-	-		1	650	650
PROD. PARTICULARS I NO IDENTIFICATS				1,00	10,00	10,00	-	-		1	10	10
SÒLIDS / PASTOSOS	1,00	850,00	850,00	1,00	320,00	320,00	1,00	1.420,00	1.420	3	2.590	863
TÒNER	2,00	130,00	65,00	2,00	130,00	65,00	2,00	50,00	25	6	310	52
TOTAL	6,00	1.490,00	248,33	14,00	2.210,00	157,86	7,00	2.140,00	305,71	23,00	5.530,00	240,43

Figura 10: Resum 2011

INDICADOR	TOTAL 2011	MITJANA MENSUAL
Nº ENTRADES TOTALS	17010	1418
KG ENTRATS TOTALS	2.972.165 KG	247.680 KG
KG SORTIDES TOTALS	2.890.970	240.914 KG
KG SORTIDES ESPECIALS	17430 KG	1453 KG
% REBUIG	10%	10%

4. MINIDEIXALLERIES

Figura 11: Kg entrats procedents de la recollida de les minideixalleries

	octubre	novembre	desembre	TOTAL
FRACCIONS RECOLLIDES	Aparells elèctrics, fusta, residus especials i rebuig	Aparells elèctrics, fusta, residus especials i rebuig	Aparells elèctrics, fusta, residus especials i rebuig	
NOMBRE D'ENTRADES	4	2	3	9
KG	1740	1230	1450	4420

5. GESTIÓ DEL MAGATZEM DE RECUPERACIÓ DE VOLUMINOSOS

S'estableix obertura del magatzem per a preservació dels materials valoritzables, un cop acabada la tanca nova i millorada la seguretat de la deixalleria.



6. AVALUACIÓ INCIDÈNCIES DEL SERVEI

Figura 12: Incidències 4rt trimestre 2011

Incidència	Actuacions	Proposta de millora
<p>Furts i robatoris, i generació de brutícia i escampall de residus diaris degut a que la tanca està totalment malmesa. Aquesta situació provoca una sortida il·legal constant de residus valoritzables de la deixalleria, genera molta feina extra als treballadors que han de netejar les destroces fetes, i genera inseguretat als treballadors.</p>	<ul style="list-style-type: none"> - S'ha reorganitzat els horaris dels treballadors per tal que els dissabtes es doni suport a la deixalleria i treballar 2 persones. - S'ha desbrossat els dos parterres, interior i exterior, per tal d'evitar l'efecte amagatall. - S'ha col·locat una tanca nova. - S'emmagatzemen els residus susceptibles de robatori i valoritzables al magatzem de voluminosos, per evitar efecte crida i més furts. 	<p>Pendent millorar alarma perimetral.</p>
<p>Vessament oli motor a la minideixalleria Carrefour.</p>	<p>Es procedeix a posar sepiolita i a netejar el vessament.</p>	<p>Els olis de motor sempre es guarden tancats en un dels magatzems.</p>
<p>Robatori després de posar la tanca nova: trenquen la tanca nord i el pany dels especials, roben uns 300 kg de bateries. Data del robatori 31/10/11</p>	<p>S'informa a l'ajuntament i es procedeix a posar denúncia. Igualment es repara la tanca malmesa i es canvia el pany dels especials.</p>	<p>Pendent alarma perimetral</p>
<p>Robatori: s'emporten 8 neveres. No es detecta com les han tret, no hi ha res malmès. Data del robatori 17/11/11</p>	<p>S'informa a l'ajuntament i es posa denúncia</p>	<p>Es procedeix a emmagatzemar les neveres al magatzem de voluminosos</p>
<p>Fuga constant de ferralla del contenidor.</p>	<p>Els metalls de més valor es guarden al magatzem.</p>	<p>Pendent trobar solució per poder fer acopi de ferralla a la banyera de 25 m3</p>

7. BALANÇ ECONÒMIC 4RT TRIMESTRE 2011

	octubre 2011	novembre 2011	desembre 2011	TOTAL
Costos de personal	9.161,14 €	7.758,54 €	7.709,80 €	24.629,48 €
Costos de manteniment de la maquinària	50,00 €	50,00 €	50,00 €	150,00 €
Serveis exteriors	55,93 €	55,93 €	55,93 €	167,79 €
Costos de manteniment i neteja de la instal·lació	663,60 €	847,70 €	128,01 €	1.639,31 €
Subministraments	136,87 €	150,88 €	199,60 €	487,35 €
Compra de maquinària (desbroçadora)	525,13 €	0,00 €	0,00 €	525,13 €
Amortització	191,43 €	191,43 €	191,43 €	574,29 €
TOTAL DESPESES	10.784,10 €	9.054,48 €	8.334,77 €	28.173,36 €
	octubre 2011	novembre 2011	desembre 2011	TOTAL
Ingressos per cobrament de taxes	2.755,19 €	2.786,52 €	2.153,93 €	7.695,64 €
Ingressos ajuntament	8.648,48 €	8.648,48 €	4.323,41 €	21.620,37 €
ingressos reutilització	314,00 €	156,40 €	568,20 €	1.038,60 €
Ingressos per venda de materials	13,22 €	246,83 €	2.344,40 €	2.604,45 €
PAPER		229,71 €	1.626,90 €	1.856,61 €
TÓNERS	13,22 €	17,12 €	5,25 €	35,59 €
OLI			712,25 €	712,25 €
TOTAL INGRESSOS	11.730,89 €	11.838,23 €	9.389,94 €	32.959,06 €
BALANÇ	946,79 €	2.783,75 €	1.055,17 €	4785,70€