

ENQUESTA: EL CONEIXEMENT DE LA FESTA MAJOR DE TERRASSA I DEL FET CASTELLER

Observatori Econòmic i Social
i de la Sostenibilitat de Terrassa

Terrassa, maig de 2017

ENQUESTA: EL CONEIXEMENT DE LA FESTA MAJOR DE TERRASSA I DEL FET CASTELLER

**Observatori Econòmic i Social i
de la Sostenibilitat de Terrassa (OESST)**
*Realització del qüestionari, explotació de les dades i assessorament
tècnic*



Xarxa d'Observatoris del
Desenvolupament Econòmic Local

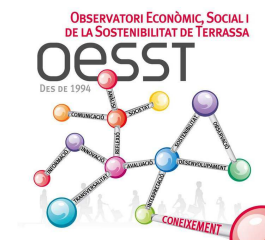

Institut Santa Eulàlia, Terrassa
Validació del qüestionari i realització del treball de camp



Terrassa, maig de 2017

ENQUESTA SOBRE EL CONEIXEMENT DE LA FESTA MAJOR DE TERRASSA I DEL FET CASTELLER. SÍNTESI DE RESULTATS

FITXA TÈCNICA DE L'ENQUESTA

Nivell de confiança	...	95,5% (2 σ)
Variança	...	P = Q = 0,5
Grandària de la mostra	...	1.068 individus
Marge d'error (conjunt de la mostra)	...	$\pm 2,990\%$

Àmbit geogràfic: Ciutat de Terrassa.

Univers: Població de 16 i més anys d'edat resident a la ciutat de Terrassa: 175.391 individus l'any 2016. D'aquests el 48,7% són homes (85.411) i el 51,3% són dones (89.980).

Mètode de recollida d'informació (treball de camp): Enquestes personals al carrer, realitzades pels alumnes de l'INS Santa Eulàlia de Terrassa en els diferents districtes de la ciutat de Terrassa.

Procediment de mostreig: Mostreig aleatori simple.

Grandària de la mostra: 1.137 enquestes, de les quals 1.068 realitzades a residents a Terrassa (el 93,9%), 67 a no residents (el 5,9%) i 2 a persones que no manifesten si la seva residència és a la ciutat. La fracció de mostreig és del 0,61% i el factor d'elevació de la mostra és de 164,2.

Error mostral: El marge d'error per al conjunt de la mostra és de $\pm 2,994\%$, per a un nivell de confiança del 95,5% (2 sigmes) i sota el supòsit de màxima indeterminació ($p = q = 50\%$). Per sexe, els marges d'error són: $\pm 4,513\%$ pels homes i $\pm 4,074\%$ per les dones.

Treball de camp: El treball de camp ha estat realitzat pels alumnes d'ESO, primer de Batxillerat i Cursos d'accés a grau superior de l'INS Santa Eulàlia de Terrassa, durant el mes de març de 2017.

BLOC II: PERFIL DELS ENTREVISTATS

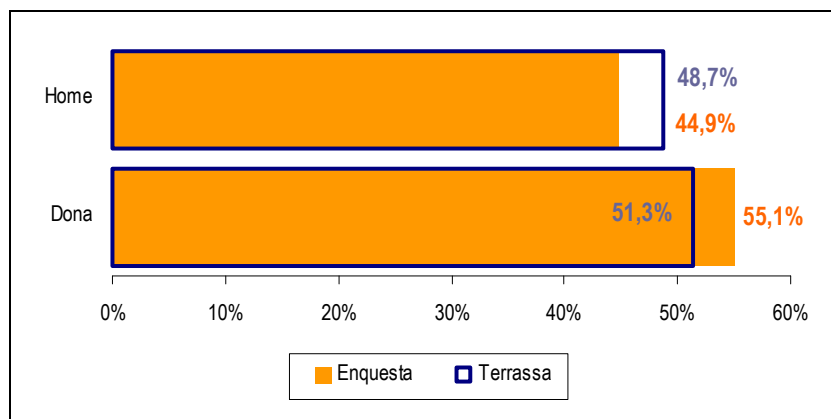

P.4 Sexe dels entrevistats (base: entrevistats residents a Terrassa (taronja) i població >16 anys (blau)). Font: Enquesta sobre el coneixement de la Festa Major de Terrassa i del fet casteller (2017)

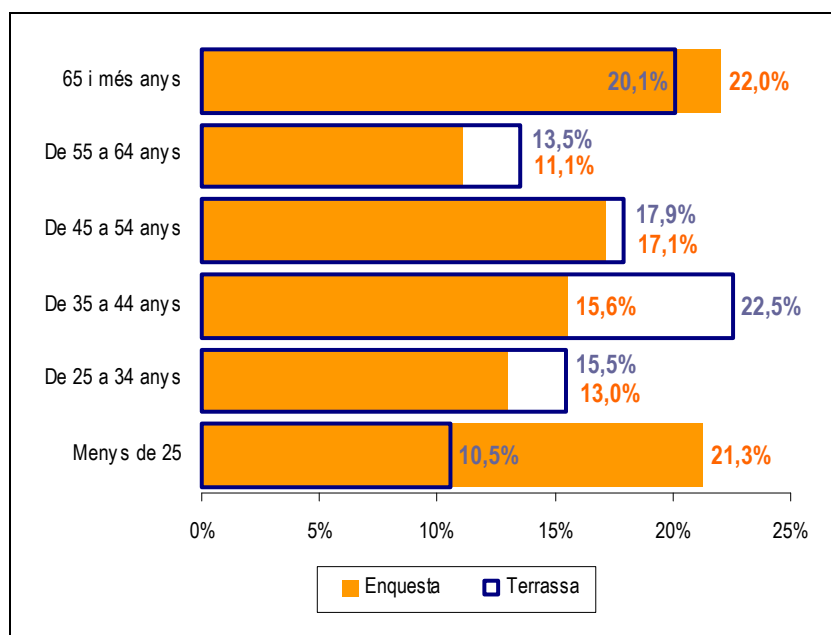

P.3 Quina edat té vostè? (base: entrevistats residents a Terrassa (taronja) i població >16 anys (blau)). Font: Enquesta sobre el coneixement de la Festa Major de Terrassa i del fet casteller (2017).

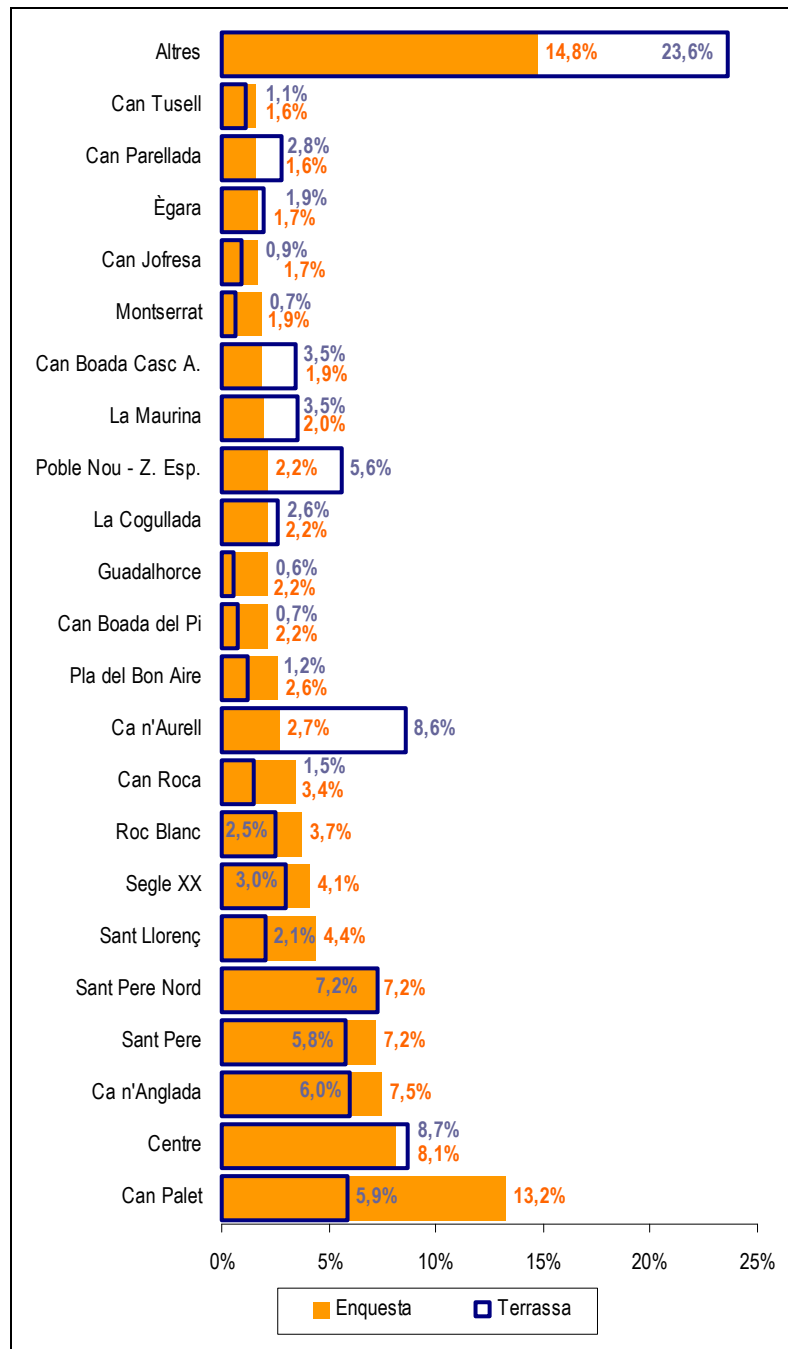

P.2 En quin Barri de Terrassa viu (base: entrevistats residents a Terrassa (taronja) i població >16 anys (blau)). Font: Enquesta sobre el coneixement de la Festa Major de Terrassa i del fet casteller (2017).

Barri	Entrevista		Terrassa	
	Persones	%	Persones	%
Antic Poble de Sant Pere	15	1,4%	497	0,3%
Ca n'Anglada	79	7,5%	10.517	6,0%
Ca n'Aurell	29	2,7%	15.049	8,6%
Can Boada Casc A.	20	1,9%	6.119	3,5%
Can Boada del Pi	23	2,2%	1.278	0,7%
Can Gonteres	6	0,6%	298	0,2%
Can Jofresa	18	1,7%	1.659	0,9%
Can Palet	140	13,2%	10.341	5,9%
Can Palet de Vista Alegre	6	0,6%	1.109	0,6%
Can Palet II	8	0,8%	824	0,5%
Can Parellada	17	1,6%	4.867	2,8%
Can Roca	36	3,4%	2.547	1,5%
Can Tusell	17	1,6%	1.926	1,1%
Cementiri Vell	15	1,4%	5.469	3,1%
Centre	86	8,1%	15.260	8,7%
Disseminats		0,0%	377	0,2%
Ègara	18	1,7%	3.393	1,9%
Els Caus - Els Pinetons	8	0,8%	22	0,0%
Font de L'espardenyera	2	0,2%	106	0,1%
Guadalhorce	23	2,2%	1.060	0,6%
La Cogullada	23	2,2%	4.527	2,6%
La Maurina	21	2,0%	6.168	3,5%
Les Arenes - La Grípia - Can Montllor	10	0,9%	11.090	6,3%
Les Fonts	9	0,9%	2.139	1,2%
Les Martines	3	0,3%	439	0,3%
Montserrat	20	1,9%	1.170	0,7%
P.I. Can Guitard	1	0,1%	4	0,0%
P.I. Can Parellada	2	0,2%		0,0%
P.I. Can Petit	5	0,5%		0,0%
P.I. Els Bellots	3	0,3%		0,0%
P.I. Santa Eulàlia	1	0,1%	93	0,1%
P.I. Santa Margarida	8	0,8%	1	0,0%
Pl. Catalunya - Escola Ind.	12	1,1%	4.206	2,4%
Pla del Bon Aire	28	2,6%	2.185	1,2%
Pla del Bon Aire - El Garrot	5	0,5%	89	0,1%
Poble Nou - Z. Esp.	23	2,2%	9.833	5,6%
Roc Blanc	39	3,7%	4.372	2,5%
Sant Llorenç	46	4,4%	3.678	2,1%
Sant Pere	76	7,2%	10.189	5,8%
Sant Pere Nord	76	7,2%	12.682	7,2%
Sector Montserrat	1	0,1%	271	0,2%
Segle XX	43	4,1%	5.228	3,0%
Torrent d'en Pere Parres	6	0,6%	4.771	2,7%
Torre-sana	11	1,0%	4.117	2,3%
Vallparadis	6	0,6%	3.839	2,2%
Vilardell	6	0,6%	628	0,4%
Vista Alegre	1	0,1%	78	0,0%
Xúquer	6	0,6%	876	0,5%
Total	1.057	100%	175.391	100%

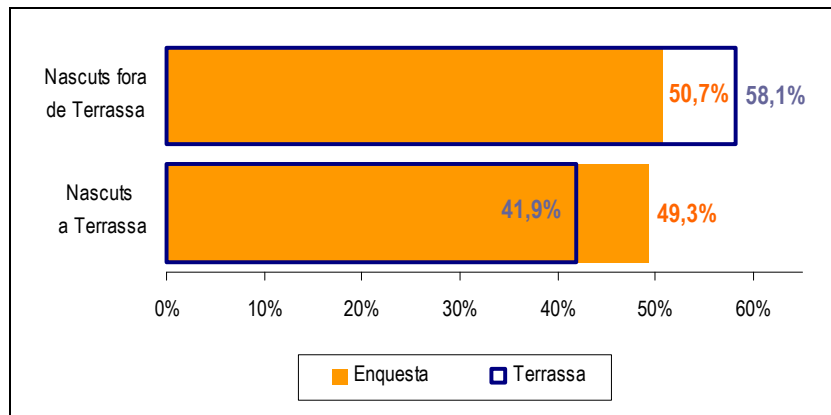

P.5 Vostè ha nascut a Terrassa? (base: entrevistats residents a Terrassa (taronja) i població >16 anys (blau)). Font: Enquesta sobre el coneixement de la Festa Major de Terrassa i del fet casteller (2017).

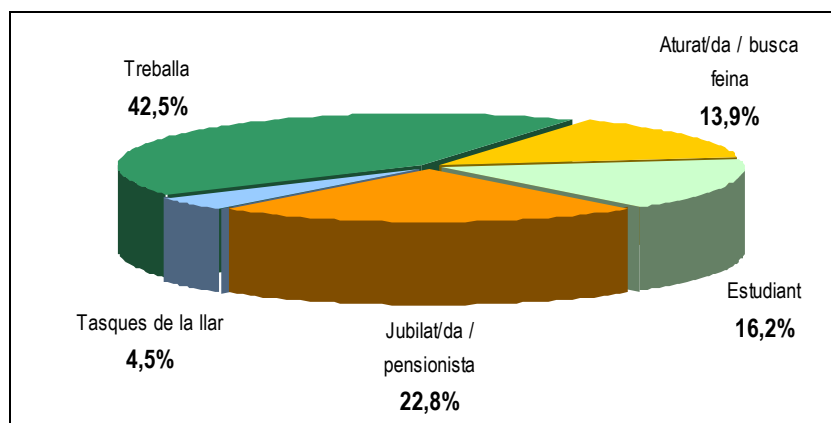

P.6 Actualment, quina és la seva situació laboral? (base: entrevistats residents a Terrassa). Font: Enquesta sobre el coneixement de la Festa Major de Terrassa i del fet casteller (2017).

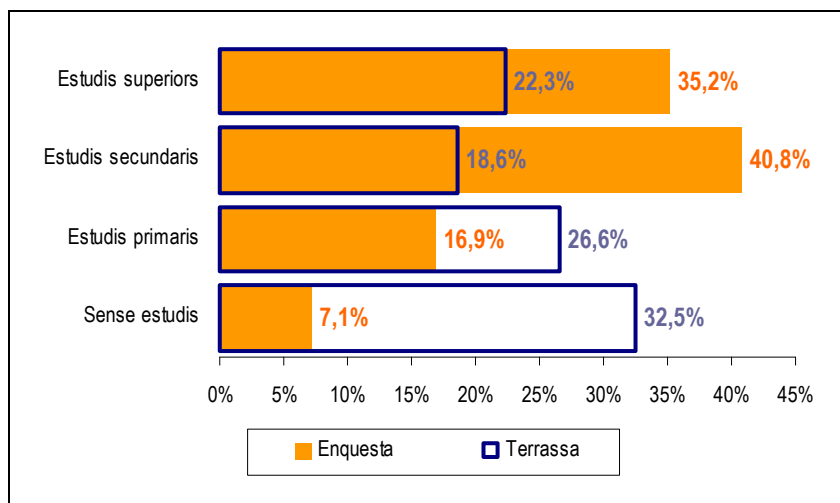

P.7 Quin és el seu nivell d'estudis acabat? (base: entrevistats residents a Terrassa (taronja) i població >16 anys (blau)). Font: Enquesta sobre el coneixement de la Festa Major de Terrassa i del fet casteller (2017).

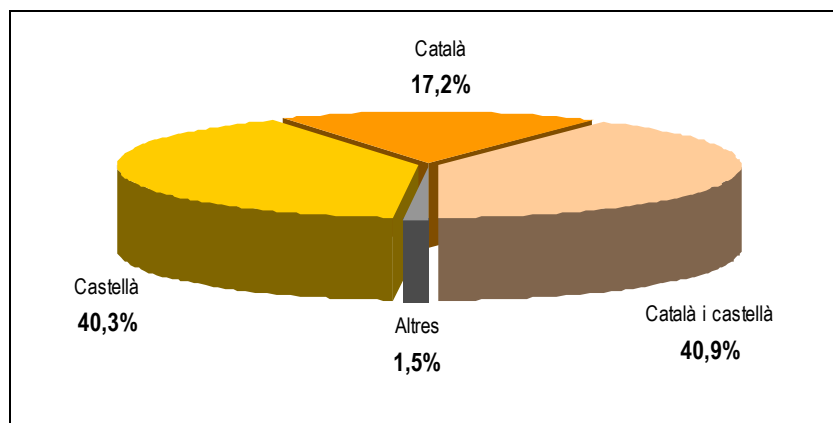

P.8 Quina és la seva llengua de comunicació habitual? (base: entrevistats residents a Terrassa). Font: Enquesta sobre el coneixement de la Festa Major de Terrassa i del fet casteller (2017).

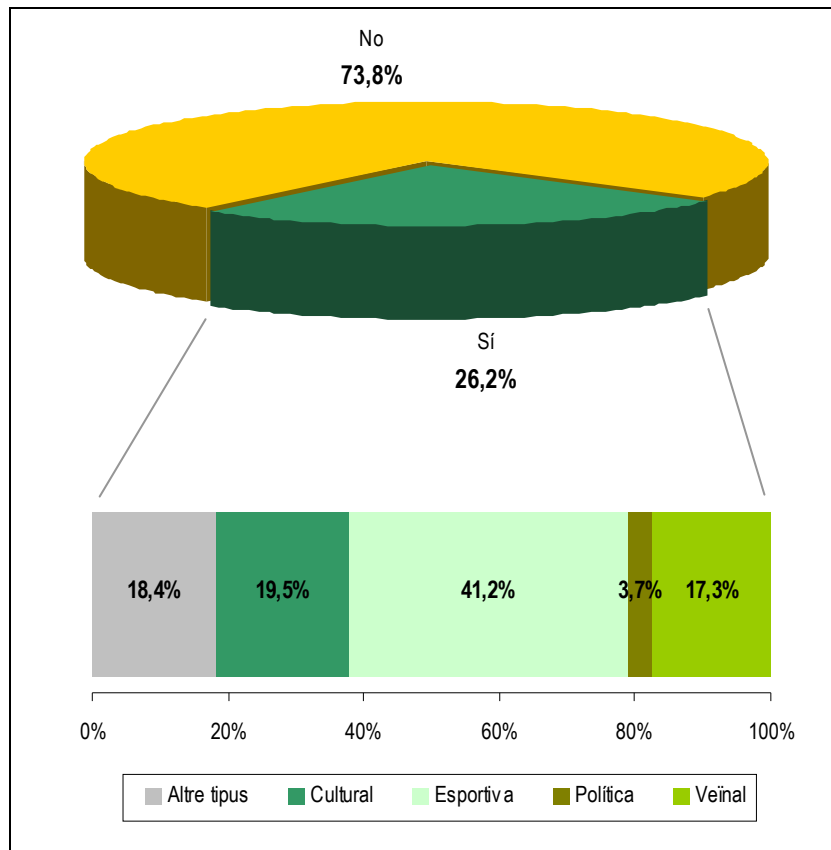

P.9 Forma part d'alguna associació/entitat que desenvolupi la seva activitat parcial o totalment a Terrassa? (base: entrevistats residents a Terrassa). Font: Enquesta sobre el coneixement de la Festa Major de Terrassa i del fet casteller (2017).

BLOC III: CONEIXEMENT DE LA FESTA MAJOR DE TERRASSA

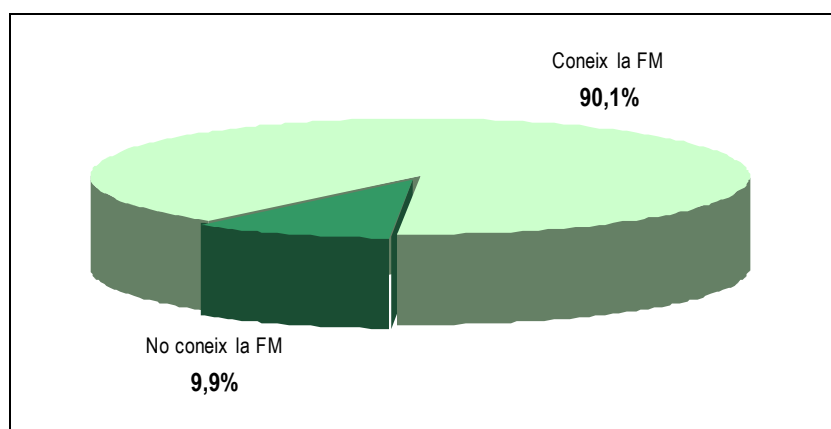

P.11 Vostè coneix la Festa Major de Terrassa? (base: entrevistats residents a Terrassa). Font: Enquesta sobre el coneixement de la Festa Major de Terrassa i del fet casteller (2017).

BLOC IV: PARTICIPACIÓ EN LA FESTA MAJOR DE TERRASSA

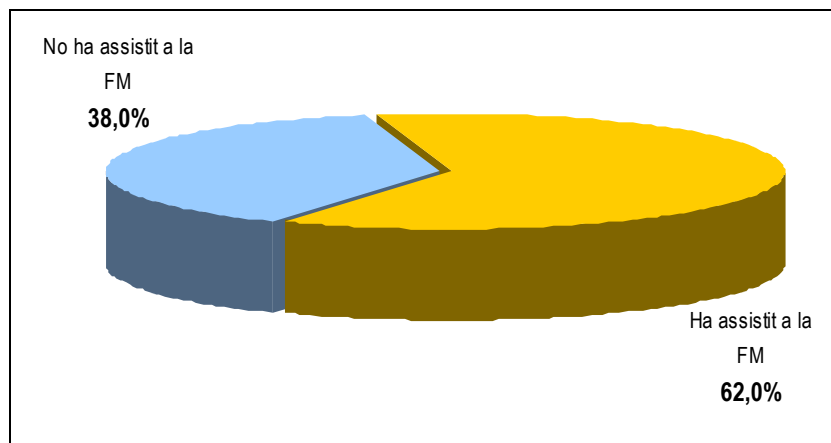

P.12 Vostè ha participat mai a alguna de les activitats organitzades en motiu de la celebració de la Festa Major de Terrassa? (base: entrevistats residents a Terrassa i que diuen conèixer la Festa Major). Font: Enquesta sobre el coneixement de la Festa Major de Terrassa i del fet casteller (2017).

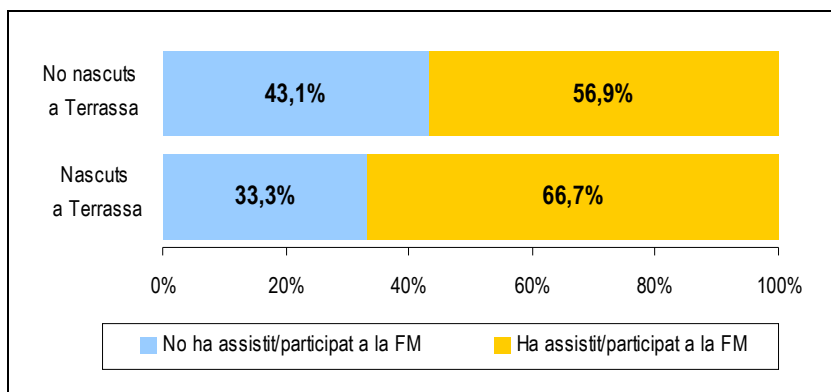

P.12 Vostè ha participat mai a alguna de les activitats organitzades en motiu de la celebració de la Festa Major de Terrassa? (base: entrevistats residents a Terrassa i que diuen conèixer la Festa Major). Font: Enquesta sobre el coneixement de la Festa Major de Terrassa i del fet casteller (2017)..

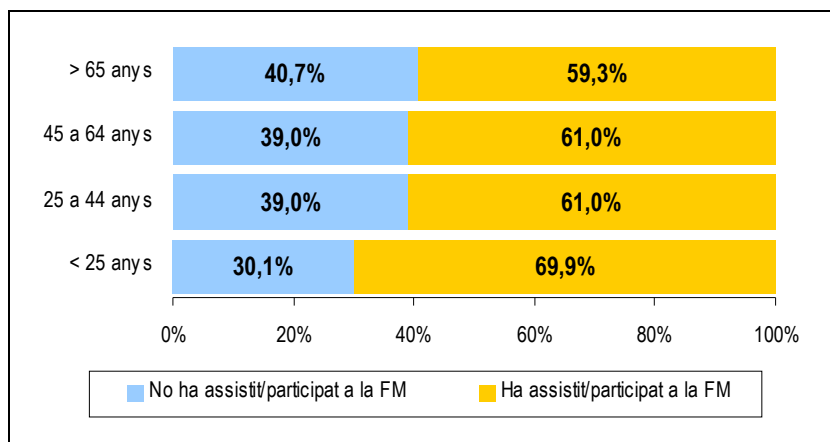

P.12 Vostè ha participat mai a alguna de les activitats organitzades en motiu de la celebració de la Festa Major de Terrassa? (base: entrevistats residents a Terrassa i que diuen conèixer la Festa Major). Font: Enquesta sobre el coneixement de la Festa Major de Terrassa i del fet casteller (2017).

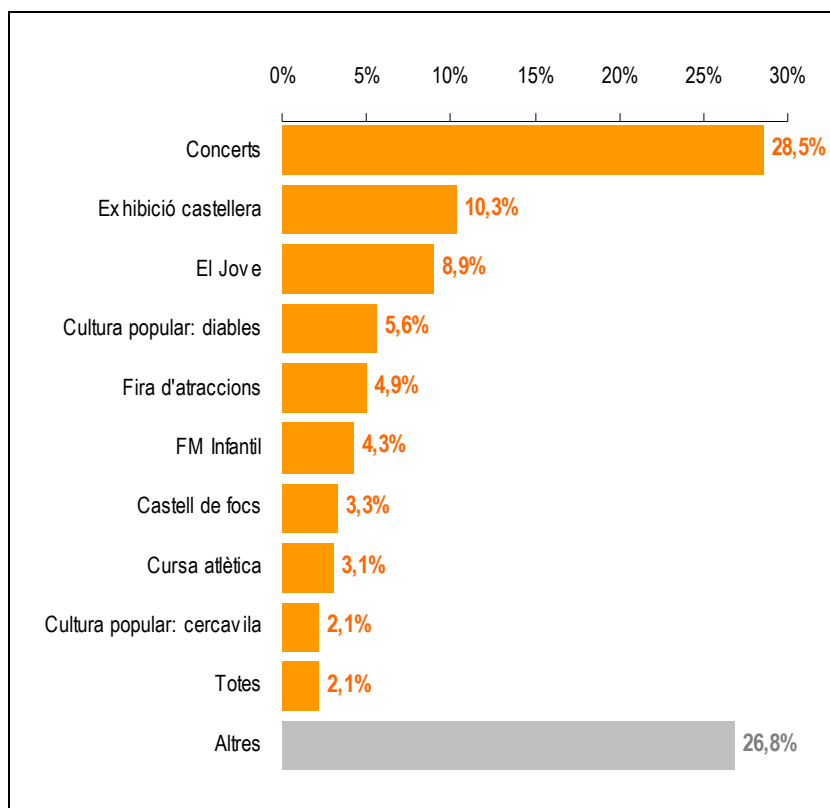

P.13 De les activitats en els quals ha assistit, podria dir-me aquelles que més li han agradat (màxim 3)? (base: entrevistats residents a Terrassa i que diuen conèixer i haver participat a la Festa Major). Font: Enquesta sobre el coneixement de la Festa Major de Terrassa i del fet casteller (2017).

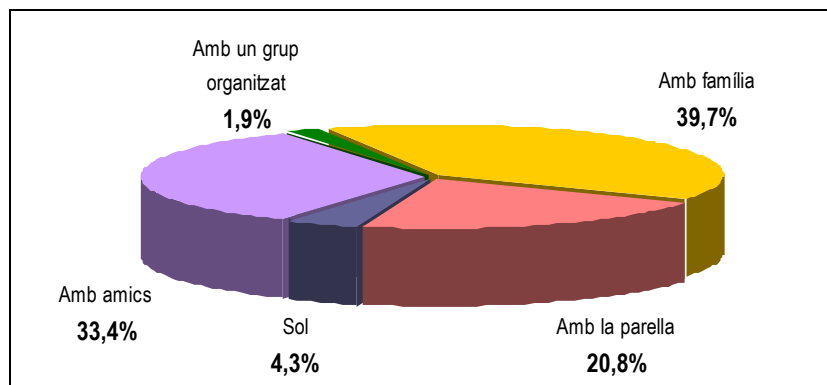

P.14 Amb qui acostuma a participar de les activitats de la Festa Major de Terrassa? (base: entrevistats residents a Terrassa i que diuen conèixer i haver participat a la Festa Major). Font: Enquesta sobre el coneixement de la Festa Major de Terrassa i del fet casteller (2017).

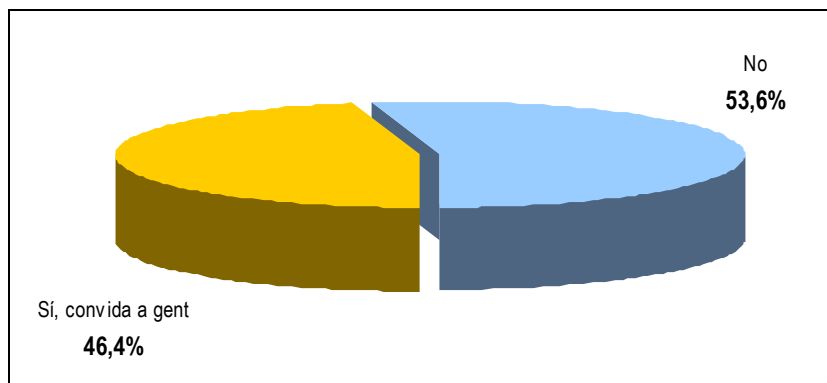

P.15 Normalment, durant la Festa Major de terrassa acostuma a convidar gent (amics, familiars, etc.) d'altres municipis per tal que participin de les activitats organitzades? (base: entrevistats residents a Terrassa i que diuen conèixer i haver participat a la Festa Major). Font: Enquesta sobre el coneixement de la Festa Major de Terrassa i del fet casteller (2017).

BLOC V: SATISFACCIÓ AMB LA FESTA MAJOR DE TERRASSA

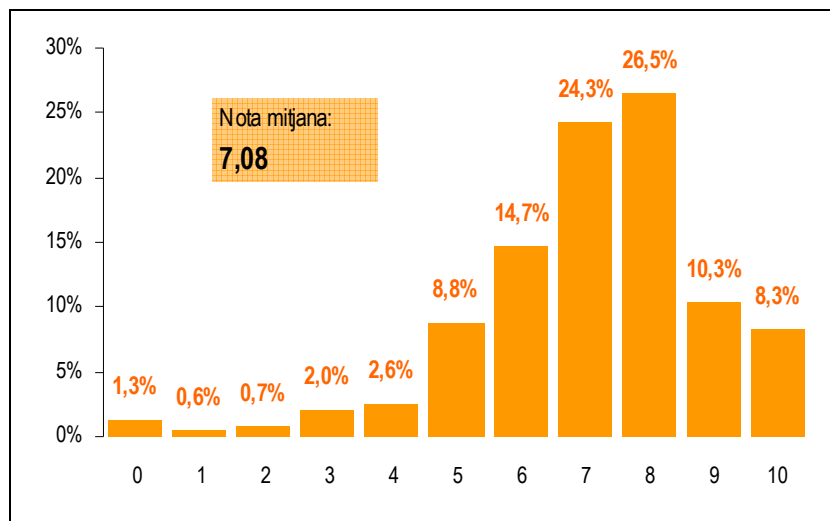

P.16a Basant-se en la seva participació en edicions passades, posi una nota de 0 (no m'ha agradat gens) a 10 (m'ha agradat molt) als següents aspectes/activitats organitzades durant la celebració de la Festa Major de Terrassa: **VALORACIÓ GLOBAL** (base: entrevistats residents a Terrassa i que diuen conèixer i haver participat a la Festa Major). Font: Enquesta sobre el coneixement de la Festa Major de Terrassa i del fet casteller (2017).

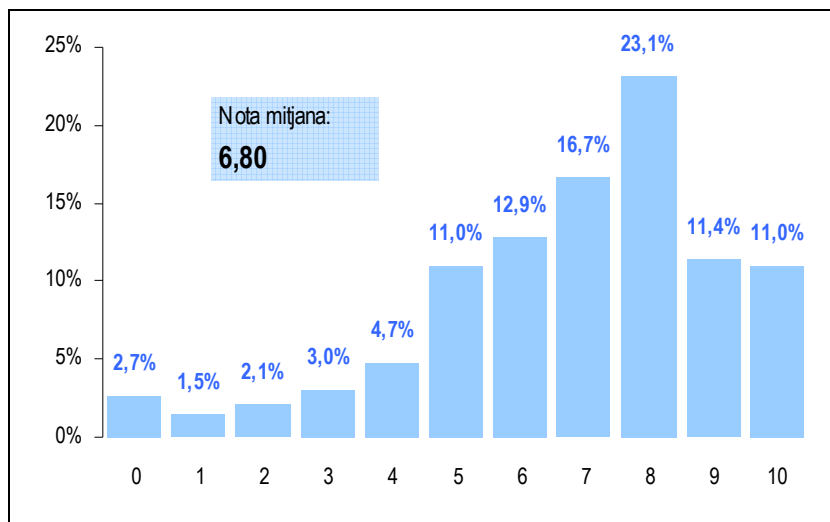

P.16b Basant-se en la seva participació en edicions passades, posi una nota de 0 (no m'ha agradat gens) a 10 (m'ha agradat molt) als següents aspectes/activitats organitzades durant la celebració de la Festa Major de Terrassa: **VALORACIÓ CONCERTS** (base: entrevistats residents a Terrassa i que diuen conèixer i haver participat a la Festa Major). Font: Enquesta sobre el coneixement de la Festa Major de Terrassa i del fet casteller (2017).

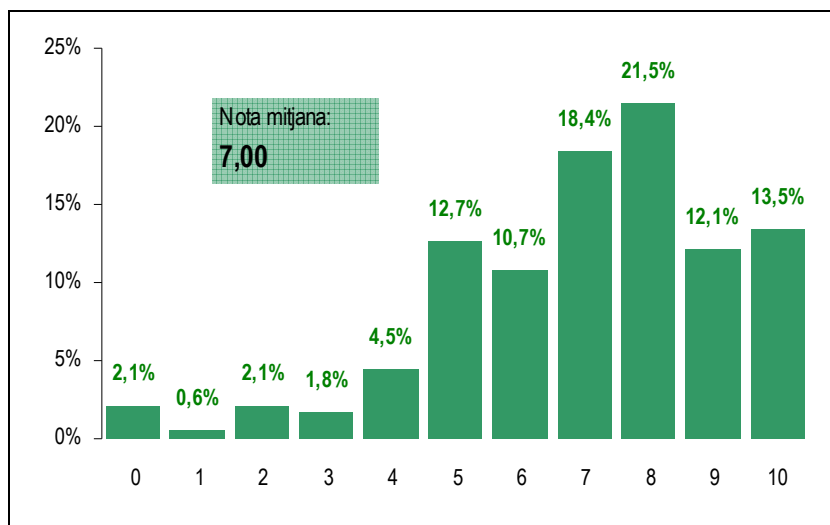

P.16c Basant-se en la seva participació en edicions passades, posi una nota de 0 (no m'ha agradat gens) a 10 (m'ha agradat molt) als següents aspectes/activitats organitzades durant la celebració de la Festa Major de Terrassa: **VALORACIÓ ACTES DE CULTURA POPULAR I TRADICIONAL** (base: entrevistats residents a Terrassa i que diuen conèixer i haver participat a la Festa Major). Font: Enquesta sobre el coneixement de la Festa Major de Terrassa i del fet casteller (2017).

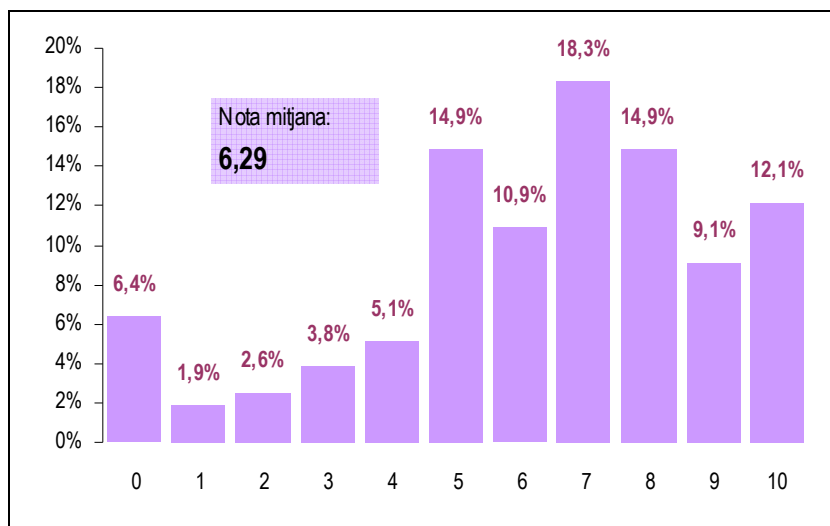

P.16d Basant-se en la seva participació en edicions passades, posi una nota de 0 (no m'ha agradat gens) a 10 (m'ha agradat molt) als següents aspectes/activitats organitzades durant la celebració de la Festa Major de Terrassa: **VALORACIÓ ACTIVITATS ESPORTIVES** (base: entrevistats residents a Terrassa i que diuen conèixer i haver participat a la Festa Major). Font: Enquesta sobre el coneixement de la Festa Major de Terrassa i del fet casteller (2017).

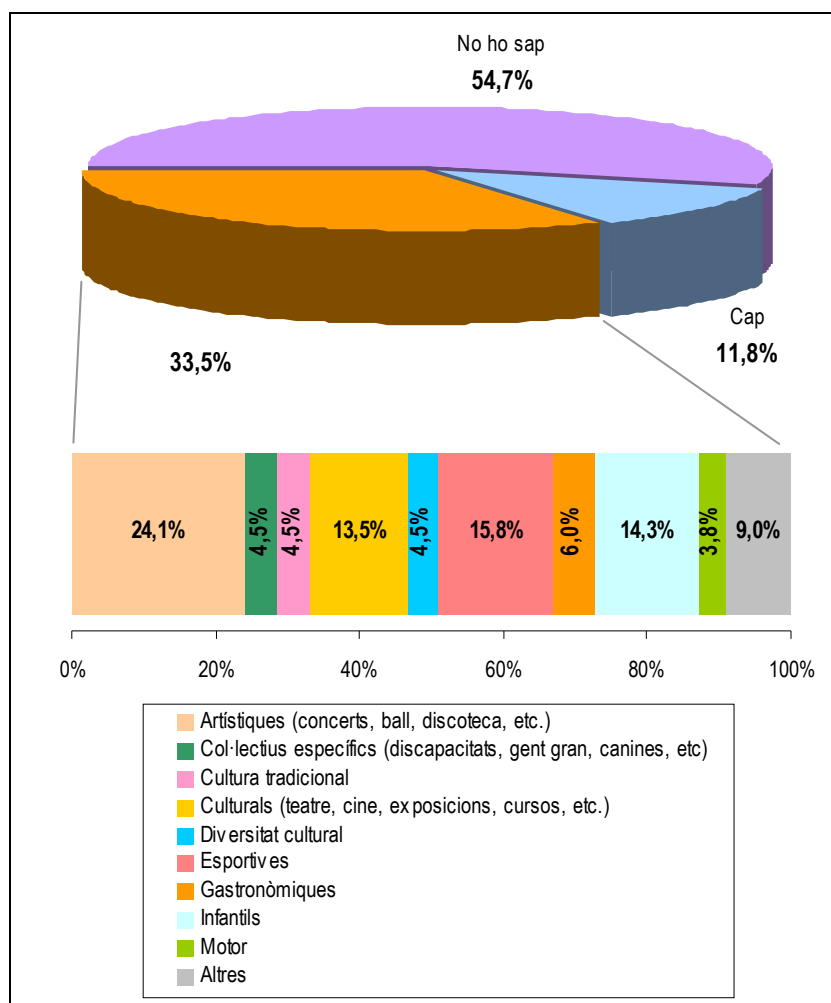

P.17 Quina activitat no inclosa en el programa de la Festa Major de Terrassa hi afegiria? (base: entrevistats residents a Terrassa i que diuen conèixer i haver participat a la Festa Major). Font: Enquesta sobre el coneixement de la Festa Major de Terrassa i del fet casteller (2017).

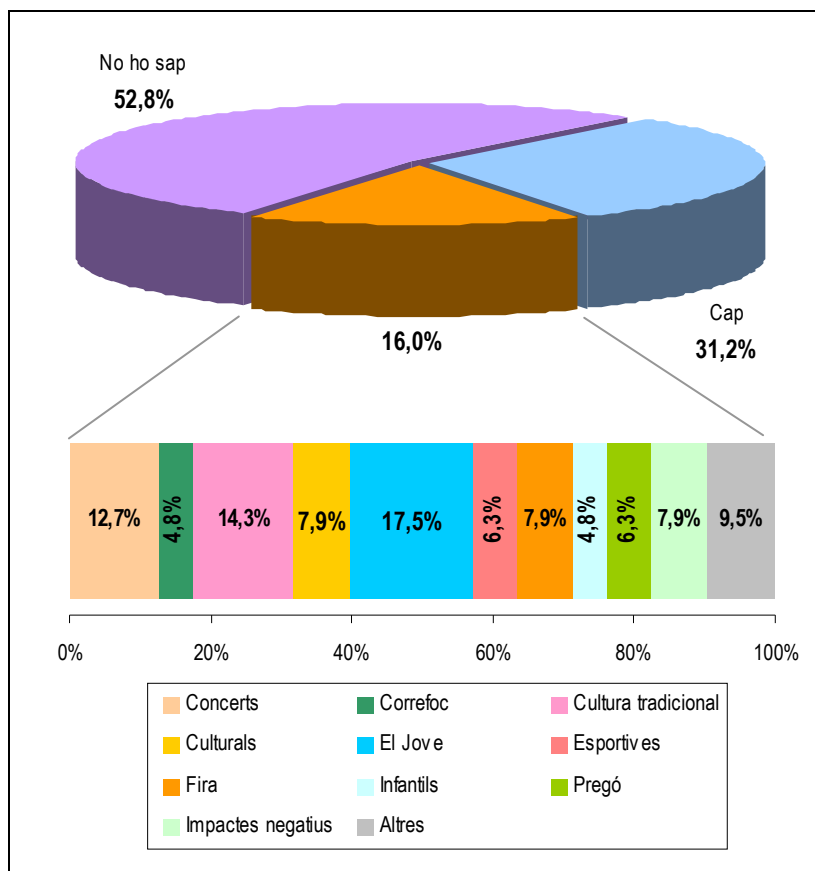

P.18 Quina activitat inclosa en el programa de la Festa Major de Terrassa n'eliminaria? (base: entrevistats residents a Terrassa i que diuen conèixer i haver participat a la Festa Major). Font: Enquesta sobre el coneixement de la Festa Major de Terrassa i del fet casteller (2017).

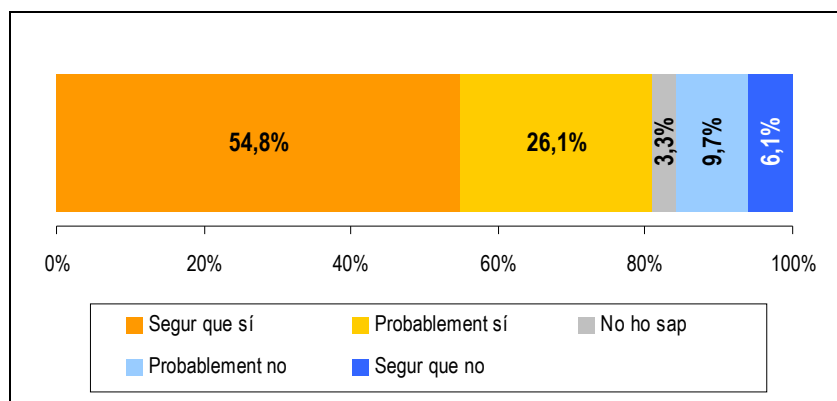

P.19 Creu que participarà/assistirà en la propera edició de la Festa Major de Terrassa? (base: entrevistats residents a Terrassa i que diuen conèixer i haver participat a la Festa Major). Font: Enquesta sobre el coneixement de la Festa Major de Terrassa i del fet casteller (2017).

BLOC VI: CONEIXEMENT DEL FET CASTELLER

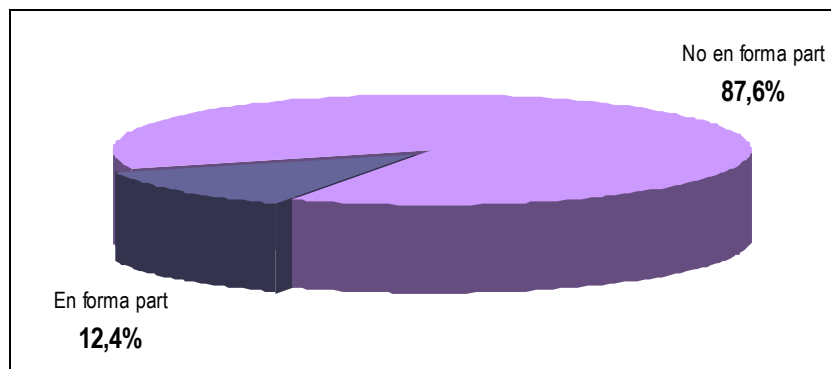

P20. Forma part o ha format part d'alguna colla castellera? (base: entrevistats residents a Terrassa). Font: Enquesta sobre el coneixement de la Festa Major de Terrassa i del fet casteller (2017).

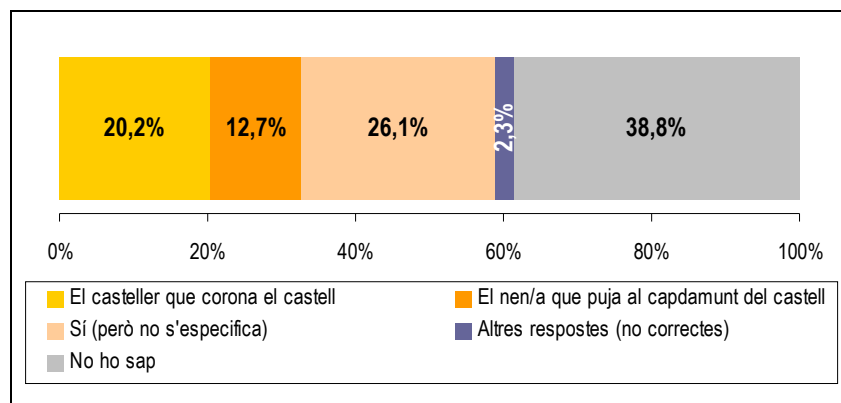

P21. En un castell, sap què és l'enxaneta? ((base: entrevistats residents a Terrassa que no formen part ni han format mai part de cap colla castellera). Font: Enquesta sobre el coneixement de la Festa Major de Terrassa i del fet casteller (2017).

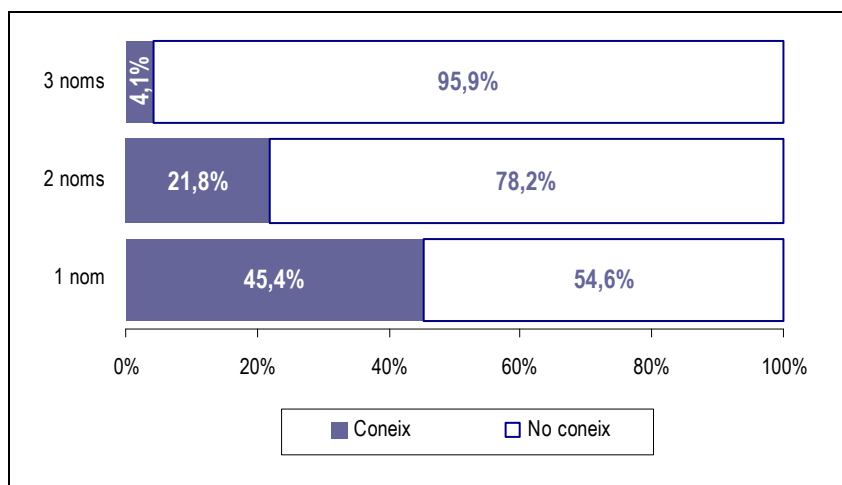

P22. Sabria dir-me el nom d'alguna colla castellera? (base: entrevistats residents a Terrassa que no formen part ni han format mai part de cap colla castellera). Font: Enquesta sobre el coneixement de la Festa Major de Terrassa i del fet casteller (2017).

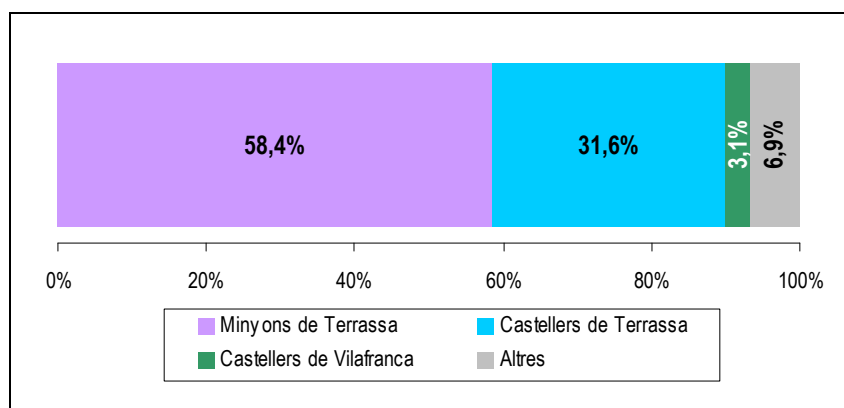

P22. Sabria dir-me el nom d'alguna colla castellera? (base: entrevistats residents a Terrassa que no formen part ni han format mai part de cap colla castellera). Font: Enquesta sobre el coneixement de la Festa Major de Terrassa i del fet casteller (2017).

BLOC V: EXPERIÈNCIA DEL FET CASTELLER

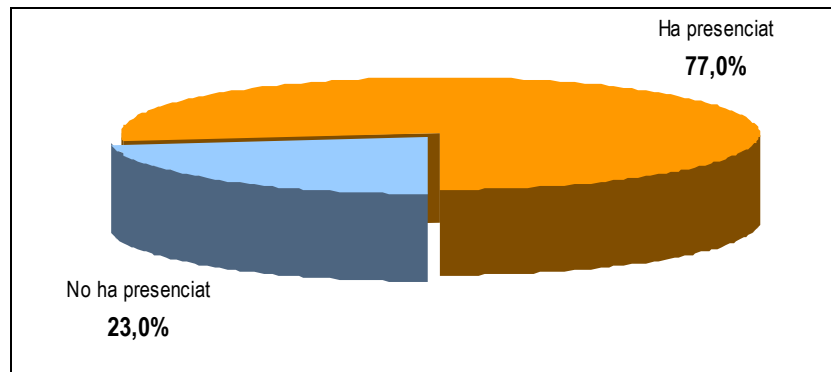

P.23 Ha presenciat en viu alguna actuació castellera? (base: entrevistats residents a Terrassa que no formen part ni han format mai part de cap colla castellera). Font: Enquesta sobre el coneixement de la Festa Major de Terrassa i del fet casteller (2017).

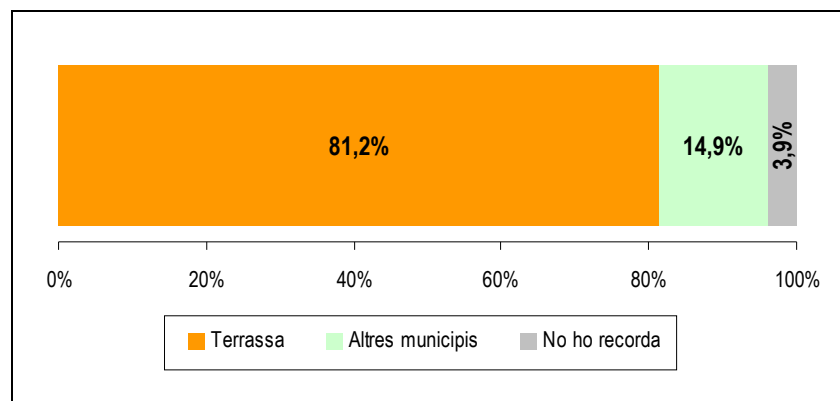

P.24 A quina població va veure la última actuació castellera que ha presenciat en viu? (base: entrevistats residents a Terrassa que no formen part ni han format mai part de cap colla castellera i que han presenciat alguna actuació castellera en viu). Font: Enquesta sobre el coneixement de la Festa Major de Terrassa i del fet casteller (2017).

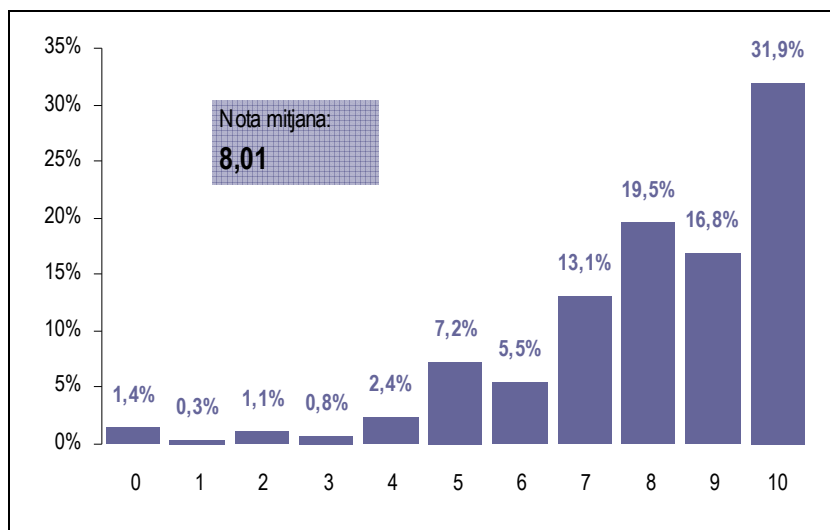

P.25 En una escala de 0 (no em va agradar gens) a 10 (em va agradar molt), sabria dir-me quant li va agradar aquesta última actuació castellera que ha presenciat en directe? (base: entrevistats residents a Terrassa que no formen part ni han format mai part de cap colla castellera i que han presenciat alguna actuació castellera en viu). Font: Enquesta sobre el coneixement de la Festa Major de Terrassa i del fet casteller (2017).

BLOC VI: PERCEPCIÓ DEL FET CASTELLER

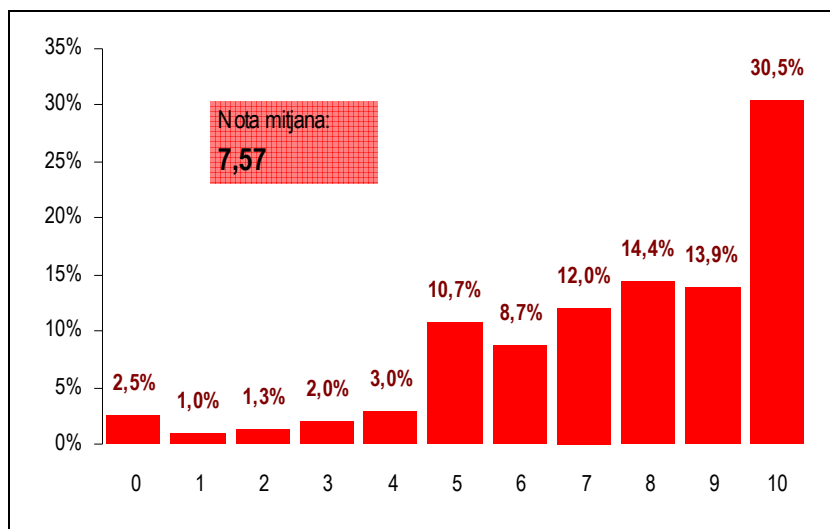

P.26 En una escala de 0 (molt negativa) a 10 (molt positiva), quina opinió general té vostè dels castells? (base: entrevistats residents a Terrassa que no formen part ni han format mai part de cap colla castellera). Font: Enquesta sobre el coneixement de la Festa Major de Terrassa i del fet casteller (2017).

Familiar / Equip	94,8%	5,2%	Individual
Homes i dones	95,5%	4,5%	Només per homes
Per tothom	88,3%	11,7%	Nascuts a Catalunya
Totes les edats	81,3%	18,7%	Gent Jove
Tradicional	85,7%	14,3%	Modern
Cultural	81,4%	18,6%	Esportiu
Va a més	77,4%	22,6%	Va a menys
Urbà	74,1%	25,9%	Rural
Divertit	85,8%	14,2%	Avorrit
Habilitat	62,8%	37,2%	Força
Molt competitiu	68,1%	31,9%	Poc competitiu
Perillós	73,4%	26,6%	Segur
Amateur	55,9%	44,1%	Professional

P.27 En cada parella de conceptes, quin dels elements de la parella considera que defineix millor els castells? (base: entrevistats residents a Terrassa que no formen part ni han format mai part de cap colla castellerà).
 Font: Enquesta sobre el coneixement de la Festa Major de Terrassa i del fet casteller (2017).

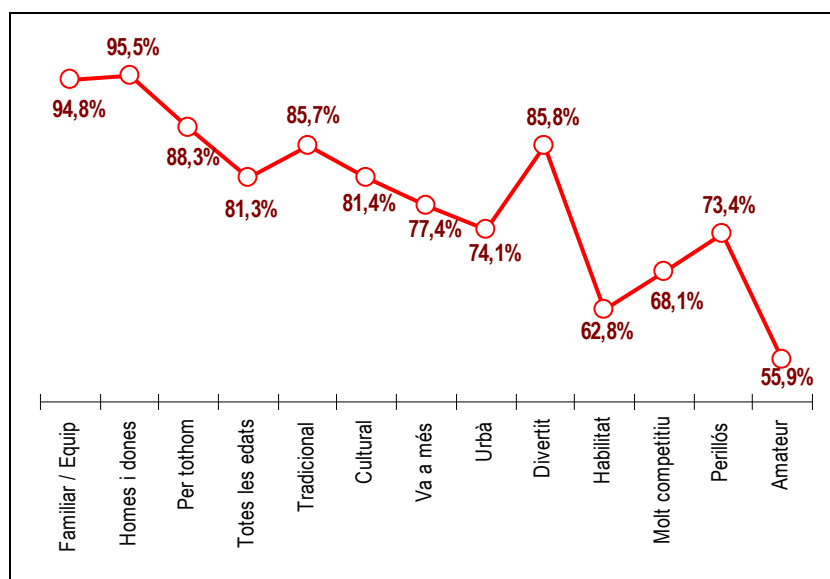

P.27 En cada parella de conceptes, quin dels elements de la parella considera que defineix millor els castells? (base: entrevistats residents a Terrassa que no formen part ni han format mai part de cap colla castellerà).
 Font: Enquesta sobre el coneixement de la Festa Major de Terrassa i del fet casteller (2017).

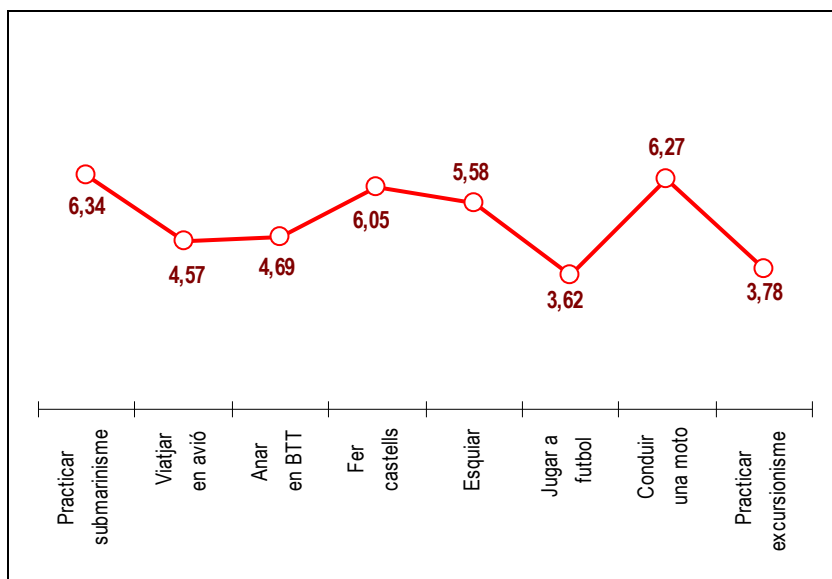

P.28 En una escala de 0 (gens perillós) a 10 (molt perillós), quina creu que és la perillositat de les següents activitats? (base: entrevistats residents a Terrassa que no formen part ni han format mai part de cap colla castellera). Font: Enquesta sobre el coneixement de la Festa Major de Terrassa i del fet casteller (2017).

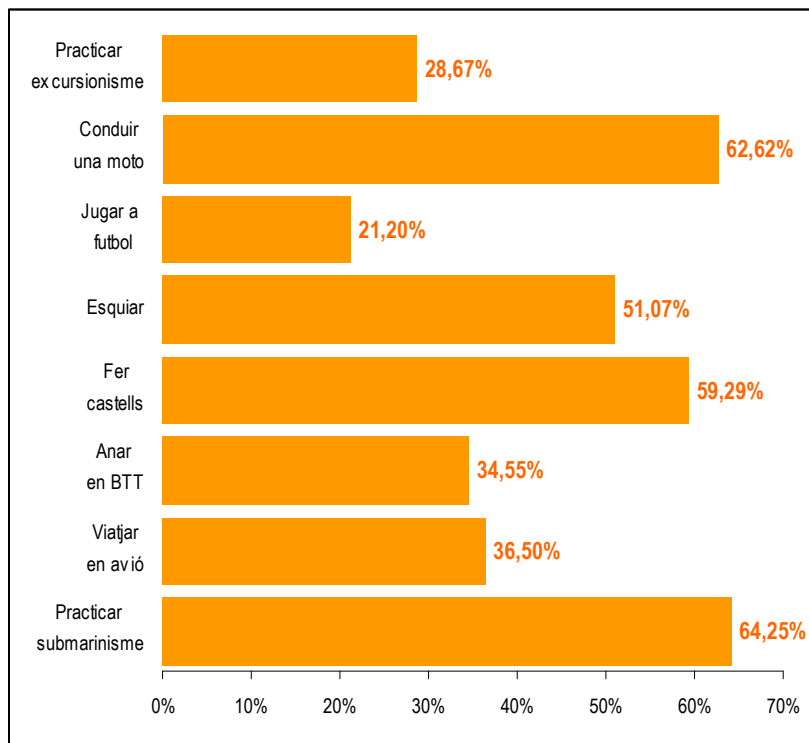

P.28 En una escala de 0 (gens perillós) a 10 (molt perillós), quina creu que és la perillositat de les següents activitats? (perillositat >5) (base: entrevistats residents a Terrassa que no formen part ni han format mai part de cap colla castellera). Font: Enquesta sobre el coneixement de la Festa Major de Terrassa i del fet casteller (2017).

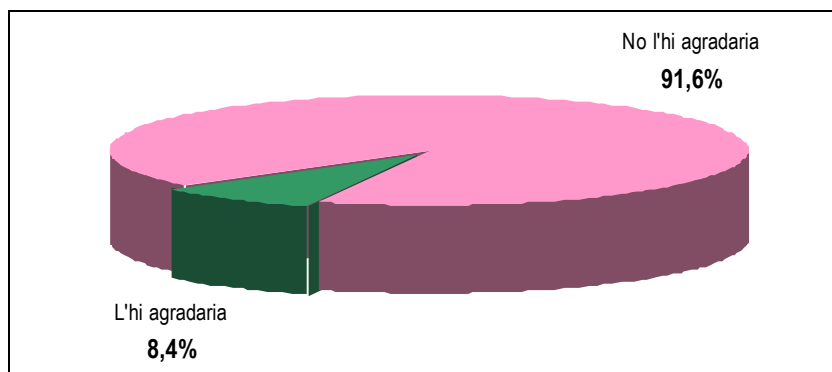

P.29a Li interessaria/agradaria formar part d'una colla castellera? (base: entrevistats residents a Terrassa que no formen part ni han format mai part de cap colla castellera). Font: Enquesta sobre el coneixement de la Festa Major de Terrassa i del fet casteller (2017).

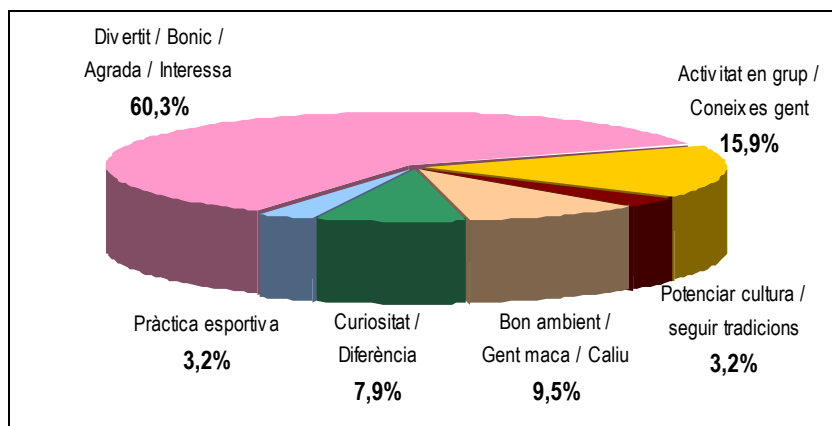

P.29b Per què SÍ li interessaria/agradaria formar part d'una colla castellera? (base: entrevistats residents a Terrassa que no formen part ni han format mai part de cap colla castellera i que els hi interessaria/agradaria formar-ne part). Font: Enquesta sobre el coneixement de la Festa Major de Terrassa i del fet casteller (2017).

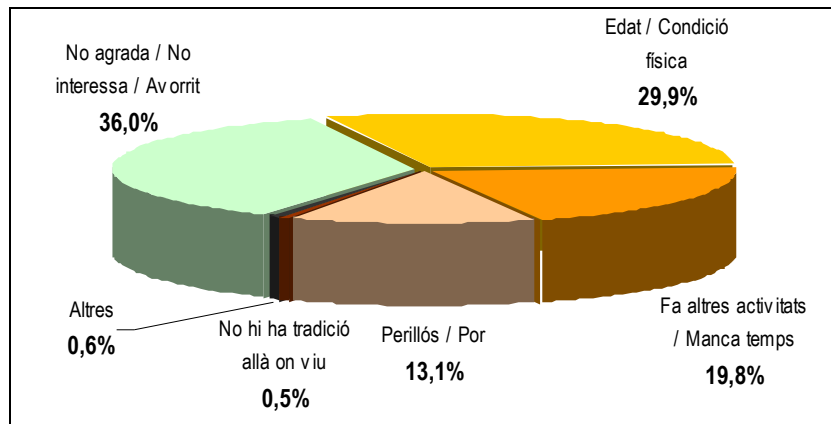

P.29b Per què NO li interessaria/agradaria formar part d'una colla castellera? (base: entrevistats residents a Terrassa que no formen part ni han format mai part de cap colla castellera i que no els hi interessaria/agradaria formar-ne part). Font: Enquesta sobre el coneixement de la Festa Major de Terrassa i del fet casteller (2017).

ANNEX.
QÜESTIONARI

ENQUESTA SOBRE EL CONEIXEMENT DE LA FESTA MAJOR DE TERRASSA I DEL FET CASTELLER CURS 2016-17

BLOC I: IDENTIFICACIÓ DE L'ALUMNE

Nom i cognom (alumne): _____

Curs (alumne):

1er A	1er B	2on A	2on B	3er A	3er B	4rt A	4rt B	1er Batxillerat	CAS matí	CAS tarda
[]	[]	[]	[]	[]	[]	[]	[]	[]	[]	[]

BLOC II: PERFIL DE LA PERSONA ENTREVISTADA

1. Vostè viu a Terrassa? Sí [] No [] **(SI NO VIU A TERRASSA, ACABAR L'ENTREVISTA)**

2. En quin barri de Terrassa viu?

Antic Poble de Sant Pere	[]	Font de L'espardenyera	[]	Pla del Bon Aire - El Garrot	[]
Ca n'Anglada	[]	Guadalhorce	[]	Poble Nou - Zona Esportiva	[]
Ca n'Aurell	[]	La Cogullada	[]	Roc Blanc	[]
Can Boada Casc Antic	[]	La Maurina	[]	Sant Llorenç	[]
Can Boada del Pi	[]	Les Arenes - La Gripià - Can Montllor	[]	Sant Pere	[]
Can Gonteres	[]	Les Fonts	[]	Sant Pere Nord	[]
Can Jofresa	[]	Les Martines	[]	Sector Montserrat	[]
Can Palet	[]	Montserrat	[]	Segle XX	[]
Can Palet de Vista Alegre	[]	P.I. Can Guitard	[]	Torrent d'en Pere Parres	[]
Can Palet II	[]	P.I. Can Parellada	[]	Torre-Sana	[]
Can Parellada	[]	P.I. Can Petit	[]	Vallparadís	[]
Can Roca	[]	P.I. Els Bellots	[]	Vilardell	[]
Can Tusell	[]	P.I. Nord	[]	Vista Alegre	[]
Cementiri Vell	[]	P.I. Santa Eulàlia	[]	Xúquer	[]
Centre	[]	P.I. Santa Margarida	[]	No Ho Sap	[]
Ègara	[]	Pl. Catalunya - Esc. Industrial	[]	No Contesta	[]
Els Caus - Els Pinetons	[]	Pla del Bon Aire	[]		

3. Quina edat té vostè? ___ anys No contesta [] **(SI TÉ MENYS DE 16 ANYS, ACABAR L'ENTREVISTA)**

4. **(NO CAL FER LA PREGUNTA, MARCAR DIRECTAMENT)** Sexe: Home [] Dona []

5. Vostè ha nascut a Terrassa? Sí [] No [] No contesta []

6. Actualment, quina és la seva situació laboral?

Treballa	[]	Jubilat/da / Pensionista	[]	Aturat/da / busca feina	[]	Tasques de la llar	[]
Estudiant	[]	No ho sap	[]	No contesta	[]		

7. Quin és el seu nivell d'estudis acabats?

Sense estudis	[]	Estudis primaris	[]	Estudis secundaris	[]
Estudis superiors	[]	No ho sap	[]	No contesta	[]

Amb el suport de

8. Quina és la seva llengua de comunicació habitual?

Català Castellà Català i castellà
Altres No ho sap No contesta

9. Forma part d'alguna associació/entitat que desenvolupi la seva activitat parcial o totalment a Terrassa?

Sí <input type="checkbox"/>	Esportiva <input type="checkbox"/>	No <input type="checkbox"/>
	Cultural <input type="checkbox"/>	No ho sap <input type="checkbox"/>
	Veïnal <input type="checkbox"/>	No contesta <input type="checkbox"/>
	Política <input type="checkbox"/>	
	Altres <input type="checkbox"/>	

10. Aquesta associació/entitat va organitzar o va col·laborar en la organització d'alguna de les activitats de la passada edició de la Festa Major?

Sí No No ho sap No contesta

BLOC III: CONEIXEMENT DE LA FESTA MAJOR DE TERRASSA

11. Vostè coneix la Festa Major de Terrassa?

Sí No No ho sap No contesta

(SI LA RESPOSTA ÉS NO, PASSAR A LA PREGUNTA NÚMERO 20)

12. Vostè ha assistit/participat mai a alguna de les activitats/actes organitzats en motiu de la celebració de la Festa Major de Terrassa?

Sí No No ho sap No contesta

(SI LA RESPOSTA ÉS NO, PASSAR A LA PREGUNTA NÚMERO 20)

13. De les activitats/actes en els quals ha pogut participar/assistir, podria dir-me aquells que més li han agradat (màxim 3)?

1.- _____ No ho sap No contesta
2.- _____ No ho sap No contesta
3.- _____ No ho sap No contesta

BLOC IV: PARTICIPACIÓ /SOCIALIZACIÓ EN LA FESTA MAJOR DE TERRASSA

14. Amb qui acostuma a participar de les activitats/actes de la Festa Major de Terrassa?

Sol Altres: _____
Amb la parella
Amb la família
Amb amics No ho sap
Amb un grup organitzat No contesta

15. Normalment, durant la Festa Major de Terrassa acostuma a convidar a gent (amics, familiars, companys de feina, etc.) d'altres municipis per tal que participin de les activitats/actes organitzats?

Sí No No ho sap No contesta

Amb el suport de

BLOC V: SATISFACCIÓ AMB LA FESTA MAJOR DE TERRASSA

16. Basant-se en la seva participació en edicions passades, posi una nota de 0 (no m'ha agradat gens) a 10 (m'ha agradat molt) als següents aspectes/activitats organitzades durant la celebració de la Festa Major de Terrassa:

		<i>No m'ha agradat gens</i>										<i>M'ha agradat molt</i>										No ho sap	No contesta	
16.a.	Valoració global de la Festa Major de Terrassa:	[0]	[1]	[2]	[3]	[4]	[5]	[6]	[7]	[8]	[9]	[10]	[1]	[2]	[3]	[4]	[5]	[6]	[7]	[8]	[9]	[10]	[]	[]
16.b.	Els concerts: Els actes de cultura Popular i Tradicional (diada castellera, cercavila, Raval Infernal, Seguici d'Autoritats i ball de plaça, etc.):	[0]	[1]	[2]	[3]	[4]	[5]	[6]	[7]	[8]	[9]	[10]	[1]	[2]	[3]	[4]	[5]	[6]	[7]	[8]	[9]	[10]	[]	[]
16.c.	Les activitats esportives:	[0]	[1]	[2]	[3]	[4]	[5]	[6]	[7]	[8]	[9]	[10]	[1]	[2]	[3]	[4]	[5]	[6]	[7]	[8]	[9]	[10]	[]	[]

17. Quina activitat no inclosa en el programa de la Festa Major de Terrassa hi afegiria?

_____ No ho sap [] No contesta []

18. Quina activitat inclosa en el programa de la Festa Major de Terrassa n'eliminaria?

_____ No ho sap [] No contesta []

19. Creu que participarà/assistirà en la propera edició de la Festa Major de Terrassa?

Segur que sí	Probablement sí	Probablement no	Segur que no	No ho sap	No contesta
[]	[]	[]	[]	[]	[]

BLOC VI: CONEIXEMENT DEL FET CASTELLER

20. Forma part o ha format mai part d'alguna colla castellera?

Sí [] No [] No ho sap [] No contesta []

(SI LA RESPOSTA ÉS SÍ, ACABAR L'ENTREVISTA)

21. En un castell, sap vostè que és l'enxaneta? _____ No [] No contesta []

22. Sabria dir-me el nom d'algunes de les colles castelleres que conegui (màxim 3)?

- 1.- _____ No en conec [] No ho sap [] No contesta []
 2.- _____ No en conec més [] No ho sap [] No contesta []
 3.- _____ No en conec més [] No ho sap [] No contesta []

BLOC VII: EXPERIÈNCIA DEL FET CASTELLER

23. Ha presenciat en viu alguna actuació castellera? Sí [] No [] No contesta []

(SI LA RESPOSTA ÉS NO, PASSAR A LA PREGUNTA NÚMERO 23)

24. A quin poble/ciutat va veure la última actuació castellera que ha presenciat en viu?

_____ No ho sap [] No contesta []

Amb el suport de

